PREFEITURA DE
CARIACICA
DIÁRIO OFICIAL DO MUNICÍPIO DE CARIACICA - ES
Criado pela Lei Municipal nº 5.280, de 5 de novembro de 2014. Regulametado pelo Decreto Nº 25, de 09 de fevereiro de 2015.

cariacica.es.gov.br
@prefeituracariacica PrefeituraCariacica @prefeituracariacica

Conteúdo jornalístico fechado às 17h

5 de abril de 2024

P. 12

Cariacica fecha 1º trimestre do ano com o menor número de homicídios em 28 anos

P. 11

Banco de Alimentos recebe 16 toneladas de alimentos e beneficia mais de 300 famílias em Cariacica

P. 3

CMEI Erenita Rodrigues Trancoso, em Itacibá, vai ganhar anexo e abrirá 200 novas vagas para educação infantil

Prefeitura Municipal de Cariacica

PREFEITURA DE CARIACICA

Euclério de Azevedo Sampaio Junior
Prefeito Municipal

Edna Luzia Furtado
Vice-prefeita Municipal

Secretariado Municipal

Rogério Santos Guimarães
Gabinete – GP

Shymenne Benevicto de Castro
Governo e Recursos Humanos – SEMGO

Eduardo Dalla Bernardina
Procurador Geral – PROGER

Pedro Ivo da Silva
Controle e Transparência – SEMCONT

Renan Poton de Jesus
Administração – SEMAD

Carlos Renato Martins
Finanças – SEMFI

Danyelle de Souza Lírio
Assistência Social – SEMAS

Renan Guimarães Escopeli Gomes
Esporte e Lazer – SEMESP

Marcos Paulo Aranda
Serviços – SEMSERV

Luciana Tibério Gomes
Desenvolvimento da Cidade e Meio Ambiente – SEMDEC

Cesar Roberto Colnaghi
Saúde – SEMUS

Denilson José de Oliveira
Cultura e Turismo – SEMCULT

Nilson Basílio Teixeira
Agricultura e Pesca – SEMAP

Weverton Santos Moraes
Obras – SEMOB

Claudio Victor
Defesa Social – SEMDEFES

Lúcia Helena Dornellas
Desenvolvimento Econômico e Inovação – SEMDEI

Daniele Tononi Bolonha
Comunicação – SEMCOM

Welington Silva
Habitação – SEMHAB

Luzian Belisario dos Santos
Educação – SEME

Samiramis Baldotto Silva Lessa
Mulher e Direitos Humanos – SEMDH

Administração indireta

Juliana de Lima Silva Rodrigues
Instituto de Previdência dos Servidores Públicos do Município de Cariacica – IPC

EXPEDIENTE:
Gerente de Atos Oficiais: Rubiana Moreira C. Pezzin
Assessora Especial de Gabinete: Gabriela M. Reblin
Assessor Adjunto de Planejamento: Renan Fernandes de Souza
Auxiliar Administrativo: Ingrid da Silva Plácido Pimentel
Artes e conteúdo jornalístico produzidos pela Secretaria de Comunicação
Endereço: Av. Mário Gurgel, 2.502 – Alto Lage, Cariacica-ES, CEP: 29151-900
E-mail: atosoficiais@cariacica.es.gov.br

CMEI Erenita Rodrigues Trancoso, em Itacibá, vai ganhar anexo e abrirá 200 novas vagas para educação infantil

Por: Vinícius Nascimento
Foto: Claudio Postay

As melhorias na estrutura física da rede municipal de ensino de Cariacica continuam! Desta vez, as obras acontecem no prédio da antiga escola estadual Augusto Carvalho, em Itacibá, que está sendo reformada para se tornar um anexo do Centro Municipal de Educação Infantil (CMEI) Erenita Rodrigues Trancoso. Com as obras, 200 novas vagas serão abertas para atender crianças de 2 a 3 anos da região.

No anexo, a equipe de engenharia da Secretaria de Educação executa obras no piso interno e externo do prédio, troca de portas e janelas, instalação de gradil de proteção, substituição do telhado da unidade por telhas termoacústicas, adequação de salas de aula, banheiros e área de banho, reforma da cozinha, revisão elétrica, hidrossanitária e adequação de drenagem, construção do bloco pedagógico, entre outras melhorias.

"As obras na escola fazem parte do trabalho de reestruturação que estamos executando na rede municipal de ensino. Com isso, conseguimos abrir quatro mil novas vagas nas escolas municipais neste ano. Além disso, várias unidades de ensino da rede têm recebido melhorias, novos equipamentos pedagógicos e materiais que auxiliam no processo de aprendizagem dos alunos", enfatizou a secretária de Educação Luzian Belisario.

Novas vagas

O anexo do CMEI Erenita Rodrigues Trancoso irá atender crianças das turmas de 2 a 3 anos. Serão 100 em cada turno, totalizando assim 200 alunos. As turmas serão abertas conforme a demanda do bairro. Os pais interessados podem procurar a escola para preencher o pré-cadastro de intenção de matrícula.

Obras na Rua Anchieta, em Santana, avançam e levam melhorias ao bairro

Por: Heberton Silva
Foto: Divulgação

A Rua Anchieta, no bairro Santana, está recebendo obras de melhorias pela Prefeitura de Cariacica, por meio da Secretaria Municipal de Obras (Semob). Atualmente estão sendo executadas a pavimentação e a colocação de meio-fio.

Foram investidos R$ 372.318,23 nas obras, provenientes de emenda parlamentar de autoria do deputado federal Helder Salomão.

A rua já passou pela fase de remoção do Revsol, além do nivelamento da via. Revsol é um produto utilizado na siderurgia. O prazo para conclusão da via é de 60 dias.

O local está sendo contemplado também com melhorias nos três becos. As ações fazem parte do projeto prioritário Meu Bairro Bem Cuidado.

Ruas em Jardim Botânico estão em fase de drenagem e pavimentação

Por: Heberton Silva
Foto: Divulgação

Oito ruas do bairro Jardim Botânico estão em fase de obras de drenagem e pavimentação: Ana Cristina César; Manoel Bandeira, José de Alencar; Basílio da Gama; Camilo Peçanha; Machado de Assis; Rio Marinho e Avenida Alzira Ramos.

As ações fazem parte do projeto prioritário Meu Bairro Bem Cuidado. A obra tem previsão de investimentos de mais de R$ 3,3 milhões e terá extensão total de 1,1 Km.

A ordem de serviço para início dos trabalhos foi dada no último dia 5 de março. Nas ruas, também já foram realizados os trabalhos de escavação para assentamento da rede de drenagem de 600mm; berço de concreto; esgotamento da água; reparo de tubulações de esgoto; e assentamento de manilha de 600mm.

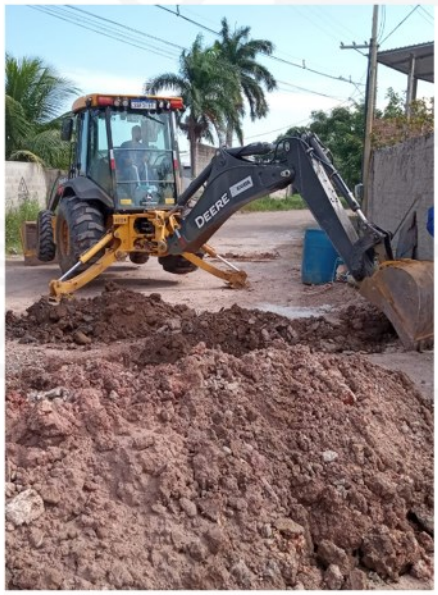

Guardas de Cariacica e de Vila Velha prendem indivíduo acusado de roubo de motos

Por: Vandique Magalhães
Foto: Divulgação

Uma equipe da Guarda Municipal de Cariacica recuperou, na noite desta quarta-feira (3), uma motocicleta modelo Honda 150 Fan adulterada, além de prender um indivíduo, de 23 anos, acusado de vários roubos na Grande Vitória. A detenção e a apreensão da moto aconteceram no bairro Flexal II.

O ocorrência teve início quando os agentes de Cariacica foram acionados pela Guarda Municipal de Vila Velha dando conta de que estavam em perseguição a um indivíduo, que fugiu do município canela-verde em direção a Cariacica.

Ao se deslocarem a uma travessa localizada na Avenida Nossa Senhora da Penha, em Flexal II, as equipes das guardas municipais de Cariacica e de Vila Velha identificaram a referida moto clonada, que também estava envolvida no roubo de uma segunda motocicleta da marca Honda XRE 190, apreendida anteriormente em Vila Velha.

O indivíduo foi encontrado ao lado moto clonada, com a chave dela na mão, e tentou fugir ao perceber a chegada dos agentes, mas logo foi alcançado e detido. Ao identificarem o indivíduo, os agentes receberam informações da Delegacia de Furtos e Roubos de Veículos de Vitória de que o acusado estava sendo investigado pela autoria de vários outros roubos de motos na região na Grande Vitória.

A motocicleta adulterada foi recolhida ao pátio do Detran-ES e o indivíduo foi apresentado à autoridade de plantão na 4ª Delegacia de Cariacica.

Turismo Pedagógico: alunos da Emef José Zacchi, em Flexal I, aprendem sobre pontos turísticos de Cariacica

Por: Heberton Silva
Foto: Jackeline Gomes

Nesta quarta-feira (3), 97 alunos do 4º e 5º anos da Escola Municipal de Ensino Fundamental (Emef) José Zacchi, em Flexal II, tiveram uma aula diferente. Um verdadeiro passeio geográfico, histórico e cultural por Cariacica, por meio do projeto Turismo Pedagógico.

A iniciativa é da Prefeitura de Cariacica, por meio da Secretaria Municipal de Cultura e Turismo (Semcult), e tem como objetivo levar a história, costumes culturais e pontos da cidade. Os alunos puderam conhecer um pouco mais sobre a lenda do pássaro de fogo, o Monte Mochuara, a Nova Orla de Cariacica, a história do João Bananeira, o Carnaval de Congo de Máscaras de Roda D'Água, entre outras riquezas da cidade.

As crianças puderam ver as máscaras do João Bananeira e a casaca, itens utilizados no Carnaval de Congo. Também cantaram o hino da cidade. Em agosto, eles terão uma visita prática por diversos pontos do município.

O estudante do 5º ano Lorenzzo Alves Portugal, 10 anos, mora em Flexal II e gostou muito da história de uma lenda que envolve a cidade. Disse que já quer visitar um parque de Cariacica e ficou impressionado com a altura de um monumento natural. "Eu gostei de conhecer sobre a história do pássaro de fogo e não conhecia o Parque da Biquinha. Pretendo visitar com minha família. Também não sabia que o Monte Mochuara é tão alto", afirmou.

"Nosso município é muito bonito e tem muitos atrativos culturais e históricos, além de belas paisagens", disse a aluna do 5º ano Milena Pereira Oliveira, de 10 anos, moradora de Flexal I.

Marilda Vasconcelos, diretora da Emef José Zacchi, afirmou que o projeto agrega no conhecimento dos alunos. "É uma aula diferente, uma bagagem cultural muito rica e interessante para eles, que moram e vivem aqui".

"Com esse conhecimento importante para os alunos, a gente trabalha o turismo desde a base de aprendizado, a partir da conscientização de reconhecimento do município, da cultura, dos pontos turísticos, do agroturismo, entre outras atrações. Além disso, faz com que eles se sintam parte da história da cidade", completou a turismóloga da Semcult, Cinthia Pretti Azevedo.

A próxima data do Turismo Pedagógico é na quarta-feira (10), na Emef Martim Lutero, em Flexal II.

IPC realiza Audiência Pública de Prestação de Contas

Por: Alcione Coutinho
Foto: Arte/Semcom

No próximo dia 18, quinta-feira, acontece a Audiência Pública de Prestação de Contas referente ao ano de 2023 do Instituto de Previdência dos Servidores Públicos do Município de Cariacica (IPC). O evento ocorrerá às 9h, no auditório do próprio instituto.

A prestação de contas será conduzida pela diretora-presidente do IPC, Juliana de Lima Silva Rodrigues, e será baseada em dados da gestão da autarquia. O documento é composto por: Relatório de Governança Corporativa, Resultado da Política de Investimentos e da Avaliação Atuarial.

A intenção é levar ao público informações que permitam maior transparência e acompanhamento das práticas de gestão adotadas pelo instituto. Por conta disso, o evento é direcionado a todos os beneficiários, sejam eles servidores ativos, inativos ou pensionistas. Em razão da relevância das informações, conselheiros e autoridades do Executivo e Legislativo municipal também podem participar.

A proposta do instituto é cumprir os requisitos essenciais para uma boa gestão, além de fortalecer o controle social, capacitação da equipe e incentivar a participação dos beneficiários na vida do Regime Próprio de Previdência Social. A Audiência Pública é um instrumento de transparência e de controle social dos atos administrativos, orçamentários e financeiros das organizações públicas.

Audiência Pública de Prestação de Contas

Dia: 18 de abril, quinta-feira

Horário: às 9h

Local: Auditório do IPC - Rua Edgar Gonçalves, s/nº, Campo Grande. Telefones: 3396-7544 e 3396-7038.

Bairro Planeta segue recebendo investimentos em infraestrutura

Por: Heberton Silva
Foto: Divulgação

As ruas Mercúrio, Marte, Netuno e Terra, no bairro Planeta, estão sendo pavimentadas com blocos intertravados pela Prefeitura de Cariacica.

O trabalho é executado pela Secretaria Municipal de Obras (Semob). As ruas recebem meio-fio, pavimentação e o preparo das bases.

"São pavimentações que vão trazer mais mobilidade, conforto e segurança para a população", afirmou o secretário de Obras Weverton Moraes.

Muro de contenção da Rua Cândida de Oliveira, em Jardim América, está em fase de escavações e demolições de rochas

Por: Heberton Silva
Foto: Divulgação

A obra do muro de contenção da Rua Cândida de Oliveira, em Jardim América, segue sendo produzida. O objetivo da construção é garantir a estabilidade da encosta, o que vai levar proteção para os moradores.

Nesta semana, as equipes da Secretaria Municipal de Obras (Semob) estão realizando escavações para a concretagem da cortina atirantada, que é uma parede de concreto armado para minimizar os deslocamentos do terreno, além de demolições das rochas.

O investimento é da Secretaria Municipal de Obras (Semob), em parceria com o governo do Estado. O custo total é em torno de R$ 2,5 milhões.

Prefeitura realiza treinamento de produção de bolo confeitado para produtoras rurais de Cariacica

Por: Vandique Magalhães
Foto: Divulgação

Onze mulheres produtoras rurais vão participar de um treinamento de 11 a 13 de abril de produção de bolo confeitado na localidade de Cachoeirinha. O treinamento visa gerar renda para mulheres que trabalham ou vivem na zona rural.

A qualificação objetiva aprimorar ou oportunizar uma nova profissão para as produtoras rurais ou esposas de produtores rurais a terem uma renda extra.

A realização do treinamento é da Secretaria de Agricultura e Pesca (Semap) em parceria com o Sistema Nacional de aprendizagem rural (Senar).

Curso gratuito de café da manhã para meios de hospedagem acontece em Cariacica

Por: Aline Pagotto
Foto: Banco de imagem

Para ensinar os profissionais hoteleiros a criar mesas de café da manhã atrativas será ofertado o curso "Café da manhã para meios de hospedagem", de 22 a 26 de abril, em Campo Grande. As vagas são limitadas.

O curso, que é ministrado pelo Serviço Nacional de Aprendizagem Comercial (Senac), conta com o apoio da Prefeitura de Cariacica, e do Governo do Estado, por meio da Secretaria de Estado do Turismo (Setur), faz parte do Programa de Qualificação para o Turismo.

Além disso, a capacitação visa a ensinar cuidados na manipulação dos alimentos, procedimentos para reaproveitamento de alimentos, manuseio de equipamentos e utensílios, conservação e manutenção de preparações elaboradas, técnicas de preparo de massas básicas de bolos, biscoitos, pães, entre outros, além de técnicas de organização e apresentação de bufê.

Para o gerente de fomento ao turismo da Secretaria Municipal de Cultura e Turismo (Semcult), Claudio Rogério Siqueira, o curso é muito importante para o setor. "O curso visa a investir na qualificação dos profissionais que atuam na área de hospedagem, buscando proporcionar experiências memoráveis aos turistas e impulsionar o desenvolvimento do nosso município", disse ele.

As inscrições são gratuitas e podem ser feitas até o dia 15 de abril pelo telefone (27) 3354-7134 ou pelo e-mail turismo@cariacica.es.gov.br.

Curso "Café da manhã para meios de hospedagem"

Dias: 22 a 26 de abril

Horário: 8h às 12h

Local: Hotel Pouso Alegre - Avenida Expedito Garcia, 43, Campo Grande

Inscrições gratuitas até 15/4

Informações: (27) 3354-7134

Banco de Alimentos recebe 16 toneladas de alimentos e beneficia mais de 300 famílias em Cariacica

Por: Aline Pagotto
Foto: Claudio Postay

Cerca de 16 toneladas de alimentos da agricultura familiar foram recebidas no Banco de Alimentos Josué de Castro nesta quinta-feira (4) e distribuídas a mais de 300 famílias de Cariacica cadastradas no Centro de Referência de Assistência Social (Cras) Centro de Referência Especializado de Assistência Social (Creas).

Entre os produtos da agricultura familiar estão banana, milho verde, acerola, coco verde, pepino, abobrinha, além de pó de café, bolo, entre outros. Todos os alimentos são produzidos por 17 pequenos produtores do município cadastrados pelo Programa de Aquisição de Alimentos (PAA).

Pelo menos uma vez por mês, 25 pequenos produtores rurais da agricultura familiar de Cariacica realizam a entrega de 10 a 15 toneladas de alimentos, conforme a produção no período.

A dona de casa Elaine Cristina Leite, 44 anos, moradora de Sotelândia, diz que a distribuição de alimentos veio em boa hora. "Eu tenho três crianças, sendo uma com deficiência física, e é uma luta conseguir alimentos, pois não estou trabalhando. Os alimentos vieram em uma hora que estava precisando muito", afirma.

Esther de Paula Oliveira, 51 anos, é moradora de Santana e está desempregada. Ela destaca que os alimentos vão ajudar famílias. "É uma benção de Deus. Essa iniciativa é gratificante. Todos aqui necessitam", conclui.

O adolescente Ezequiel de Jesus Alvez, 17 anos, morador de Santa Paula, foi buscar os alimentos com o irmão mais novo. "Vai ajudar muito dentro de casa, pois tenho mais seis irmãos e minha mãe", finalizou.

Para a secretária de Assistência Social de Cariacica, Danyelle Lirio, a entrega auxilia pessoas em estágio de vulnerabilidade. "São pessoas que em sua alimentação não tem uma verdura, uma fruta, por exemplo. A aquisição, além de ajudar aos produtores, pois é deles que compramos os produtos, ajuda as famílias acrescentando à alimentação, tirando do básico", pontua.

O PAA chega a alcançar até 120 produtores rurais da agricultura familiar de Cariacica cadastradas no programa, além de beneficiar diretamente 300 famílias em vulnerabilidade cadastradas nos Cras.

DIÁRIO OFICIAL

Cariacica (ES), sexta-feira, 05 de abril de 2024

EDIÇÃO N° 2329

LEIS

LEI Nº 6.603, DE 04 DE ABRIL DE 2024

DISCIPLINA A PARTICIPAÇÃO DE CARIACICA/ES NO CONSÓRCIO PÚBLICO DA REGIÃO POLINORTE – CIM POLINORTE E DÁ OUTRAS PROVIDÊNCIAS.

O PREFEITO MUNICIPAL DE CARIACICA, ESTADO DO ESPÍRITO SANTO, no uso de suas atribuições legais, faz saber que a CÂMARA MUNICIPAL DE VEREADORES aprovou e ele sanciona a seguinte Lei:

Art. 1º Fica estendida ao Município de Cariacica/ES a abrangência dos direitos e obrigações contidas nas Clausulas e Condições constantes do Contrato de Consórcio Público da Região Polinorte – CIM POLINORTE, o qual integra como anexo à presente Lei.

Art. 2° O município de Cariacica/ES passa a integrar a Associação Pública, pessoa jurídica de suporte do Contrato de Consórcio Público da Região Polinorte - CIM POLINORTE.

Art. 3° A Associação Pública referida no artigo anterior é constituída sob a forma de autarquia interfederativa com personalidade jurídica de direito público, autonomia administrativa e financeira, com prazo indeterminado de duração e de característica multifuncional com fundamento legal no § 1º do artigo 1º e inciso I do artigo 6º, ambos da Lei Federal nº 11.107/2005 (Lei dos Consórcios Públicos) e do inciso IV do artigo 41 da Lei Federal nº 10.406/02 (Código Civil Brasileiro).

Art. 4° O CIM POLINORTE integra a Administração Indireta do Poder Executivo

Municipal e tem por finalidade a realização dos interesses comuns dos entes consorciados na implantação e execução de suas políticas públicas.

Art. 5° A Assembleia Geral do CIM POLINORTE tem competência para dispor sobre seus Estatutos, sua estrutura, funcionamento, atribuições e quadro de pessoal, desde que não contrarie o disposto no Contrato de Consórcio Público firmado pelos entes consorciados.

Art. 6° São objetivos do CIM POLINORTE, além de outros que vierem a ser definidos posteriormente pela Assembleia Geral:

I – Objetivos Gerais:

I.1 – a gestão associada de serviços públicos;

I.2 – a prestação de serviços, inclusive de assistência técnica, a execução de obras e o fornecimento de bens à administração direta ou indireta dos entes consorciados;

I.3 – o compartilhamento ou o uso em comum de instrumentos e equipamentos, inclusive de gestão, de manutenção, de informática, de pessoal técnico e de procedimentos de licitação e de admissão de pessoal;

I.4 – a produção de informações ou de estudos técnicos;

I.5 – a instituição e o funcionamento de escolas de governo ou de estabelecimentos congêneres;

I.6 – a promoção do uso racional dos recursos naturais e a proteção do meio ambiente;

I.7 – o exercício de funções no sistema de gerenciamento de recursos hídricos que lhe tenham sido delegadas ou autorizadas;

I.8 – o apoio e o fomento do intercâmbio de experiências e de informações entre os entes consorciados;

I.9 – a gestão e a proteção de patrimônio urbanístico, paisagístico ou turístico comum;

I.10 – o planejamento, a gestão e a administração dos serviços e recursos da previdência social dos servidores de qualquer dos entes da Federação que integram o consórcio, vedado que os recursos arrecadados em um ente federativo sejam utilizados no pagamento de benefícios de segurados de outro ente, de forma a atender o disposto no art. 1º, inciso V, da Lei no 9.717, de 1998;

I.11 – o fornecimento de assistência técnica, extensão, treinamento, pesquisa e desenvolvimento urbano, rural e agrário;

I.12 – as ações e políticas de desenvolvimento urbano, sócio-econômico local e regional;

I.13 – o exercício de competências pertencentes aos entes da Federação nos termos de autorização ou delegação;

I.14 – executar as ações e os serviços de saúde, obedecidos aos princípios, diretrizes e normas que regulam o Sistema Único de Saúde – SUS. Art. 9º - O município de Cariacica/ES integrará, na condição de associado, a pessoa jurídica suporte do contrato de consórcio público, estando o Chefe do Poder Executivo autorizado a firmar os instrumentos necessários e a deliberar, em conjunto com os demais entes associados, sobre as disposições dos seus estatutos, na forma prevista na Lei Federal nº 11.107/2005 e no Decreto Federal nº 6.017/2007.

Parágrafo Único. A retirada do consórcio público e por consequência, da associação descrita no caput deste artigo, dependerá de aprovação de lei.

Art. 8º Fica autorizado o Chefe do Poder Executivo a promover as adequações orçamentárias necessárias a cobrir despesas decorrentes da manutenção, funcionamento, projetos e ações a serem executados por meio da associação pública referida no Artigo 2º da presente Lei.

Art. 9º Esta Lei entra em vigor na data de sua publicação, revogadas as disposições em contrário.

Cariacica – ES, 04 de abril de 2024.

EUCLÉRIO DE AZEVEDO SAMPAIO JUNIOR

Prefeito Municipal

LEI Nº 6.604, DE 04 DE ABRIL DE 2024

ALTERA A REDAÇÃO DA EMENTA DA LEI Nº 6.601, DE 26 DE MARÇO DE 2024, PARA CORREÇÃO DE ERRO MATERIAL, E DÁ OUTRAS PROVIDÊNCIAS

O PREFEITO MUNICIPAL DE CARIACICA, ESTADO DO ESPÍRITO SANTO, no uso de suas atribuições legais, faz saber que a CÂMARA MUNICIPAL DE VEREADORES aprovou e ele sanciona a seguinte Lei:

Art. 1º A ementa da Lei nº 6.601, de 26 de março de 2024, Passa a vigorar com a seguinte alteração:

DISPÕE SOBRE O REAJUSTE DOS VENCIMENTOS DOS SERVIDORES PÚBLICOS MUNICIPAIS DA ADMINISTRAÇÃO DIRETA E INDIRETA.
Art. 2º As demais disposições da Lei nº 6.601, de 26 de março de 2024, permanecem inalteradas.
Art. 3º Esta Lei entra em vigor na data de sua publicação.
Cariacica/ES, 04 de abril de 2024.

EUCLÉRIO DE AZEVEDO SAMPAIO JUNIOR
Prefeito Municipal

PORTARIAS

PORTARIA/GP/Nº 142, DE 01 DE ABRIL DE 2024

DESIGNA SERVIDORES EM CARÁTER DE SUBSTITUIÇÃO DE FÉRIAS.
O PREFEITO MUNICIPAL DE CARIACICA, ESTADO DO
ESPÍRITO SANTO, no uso das atribuições legais que lhe são conferidas pelo artigo 90, inciso IX da Lei Orgânica Municipal,

RESOLVE:

Art. 1º Designar, em caráter de substituição de férias, a servidora Rayana da Silva Ferreira, matrícula 121.904.1, para responder pelo cargo de Gerente de Desporto e Paradesporto, símbolo C-1, da Secretaria Municipal de Esporte e Lazer, pelo período de 01 a 15 de abril de 2024, em substituição ao titular do cargo, o servidor José Gilmar Matielo Delarmelina, matrícula 112.545.3, que estará em gozo de férias.
Art. 2º Esta Portaria entra em vigor a partir de sua publicação, observada a data consignada em seu artigo 1º.
Art. 3º Revogam-se todas as disposições em contrário.
Cariacica/ES, 01 de abril de 2024.

EUCLÉRIO DE AZEVEDO SAMPAIO JÚNIOR
Prefeito Municipal

PORTARIA/GP/Nº 143, DE 01 DE ABRIL DE 2024

DECLARA ESTABILIDADE FUNCIONAL DE SERVIDORES MUNICIPAIS.
O PREFEITO MUNICIPAL DE CARIACICA – ESTADO DO ESPIRITO SANTO, no exercício das atribuições que lhe são conferidas pela Lei Orgânica do Município em seu art. 90, IX, e pela Lei Complementar nº 137/2023

RESOLVE:

Art. 1º Declarar a estabilidade funcional no serviço público municipal aos servidores descritos no anexo único desta Portaria.
Art. 2º Esta Portaria entra em vigor a partir de sua publicação, observadas as datas descritas em seu anexo único.
Art. 3º Revogam-se todas as disposições em contrário.
Cariacica-ES, 01 de abril de 2024.

EUCLÉRIO DE AZEVEDO SAMPAIO JUNIOR
Prefeito Municipal

ANEXO ÚNICO – PORTARIA/GP/N º 143/2024

MATRICULA	NOME	A CONTAR
119642.1	BRENO SILVA ALVES	06/01/2024
108939.3	CLAUDIO DE OLIVEIRA PINTO	19/01/2024
119681.1	CLEOMAR DE JESUS SANTOS REIS	07/02/2024
111591.4	CYNTHIA CHRISTINA SANTOS RANGEL	15/01/2024
119683.1	DAIANE DA SILVA VIEIRA LEAL	24/03/2024
119689.1	DANILA SIMOURA DALLA BERNARDINA	18/01/2024
119868.1	EDUARDO DALPIERO DE FREITAS	24/03/2024
108844.4	ELIANA APARECIDA FREGONASSI	12/01/2024
117570.2	ELYRRANDRO HABYS SOARES MANENTE	04/01/2024
110625.2	ERIKA DE SOUZA SANTOS	07/01/2024
111938.2	GRASIELE PIRES MARCELINO DE FARIA	18/01/2024
117895.2	JEOVANA OLIVEIRA	30/01/2024
119611.1	JUNIS BOZETTI PASSOS	06/01/2024
119651.1	KAROLINA LOUREIRO JERONIMO	20/01/2024
119619.1	KATIA RUBIA BRANDAO MACHADO	19/02/2024
119644.1	LEANDRO AUGUSTO VIANA PRADO	19/01/2024
119677.1	MARCILENE ROSA CORREA	18/01/2024
119648.1	NAYANNY CRISTIELE ARAUJO SENNA	09/01/2024
119649.1	PATRICIA BASTOS DA SILVA ALVARENGA	16/01/2024
119579.1	RAFAEL RANGEL FAGUNDES	05/01/2024
119691.1	ROSIMEIRE ZONTA APOLINARIO	18/01/2024
119616.1	ROVANA REBUZZI DE BARROS	22/01/2024
115782.3	SABRINA PERINI MACHADO	08/01/2024
119653.1	THAIANA BICHI DA SILVA GOMES	07/02/2024

PORTARIA/GP/Nº 144, DE 01 DE ABRIL DE 2024

EXONERA SERVIDORES A PEDIDO.

O PREFEITO MUNICIPAL DE CARIACICA, ESTADO DO ESPÍRITO SANTO, no uso das atribuições legais que lhe são conferidas pelo artigo 90, inciso IX da Lei Orgânica Municipal,

RESOLVE:

Art. 1º Exonerar, a pedido, os servidores abaixo descritos:

I – Raquel de Souza Martins, estatutária, matrícula 108.236, do cargo de MaPA1 – Educação Infantil – II, da Secretaria Municipal de Educação, a contar de 14 de março de 2024.

II – Anderson Rocha de Oliveira, estatutário, matrícula 121.138, do cargo de Cuidador Escolar I, da Secretaria Municipal de Educação, a contar de 25 de março de 2024.

Art. 2º Esta Portaria entra em vigor a partir de sua publicação, observada as datas consignadas nos incisos de seu artigo 1º.

Art. 3º Revogam-se todas as disposições em contrário.

Cariacica/ES, 01 de abril de 2024.

EUCLÉRIO DE AZEVEDO SAMPAIO JÚNIOR

Prefeito Municipal

PORTARIA/GP/Nº 146, DE 02 DE ABRIL DE 2024

EXONERA SERVIDORA A PEDIDO.

O PREFEITO MUNICIPAL DE CARIACICA, ESTADO DO ESPÍRITO SANTO, no uso das atribuições legais que lhe são conferidas pelo artigo 90, inciso IX da Lei Orgânica Municipal,

RESOLVE:

Art. 1º Exonerar, a pedido, a servidora estatutária, Ingrid Pacheco José, matrícula 112.329-1, do cargo de Auxiliar Administrativo, da Secretaria Municipal de Saúde, a contar de 27 de março de 2024.

Art. 2º Esta Portaria entra em vigor a partir de sua publicação, observada a data consignada em seu artigo 1º.

Art. 3º Revogam-se todas as disposições em contrário.

Cariacica/ES, 02 de abril de 2024.

EUCLÉRIO DE AZEVEDO SAMPAIO JÚNIOR

Prefeito Municipal

PORTARIA/GP/Nº 148, DE 03 DE ABRIL DE 2024

CONCEDE GRATIFICAÇÃO PELO EXERCÍCIO DA FUNÇÃO DE DIRETOR E VICE-DIRETOR ESCOLAR.

O PREFEITO MUNICIPAL DE CARIACICA, ESTADO DO ESPIRITO SANTO, no uso de suas atribuições que lhe confere o Art. 90, inciso IX da Lei Orgânica do Município de Cariacica,

RESOLVE:

Art. 1º Conceder gratificação pelo exercício da função de Diretor Escolar às servidoras abaixo descritas:

I - Érika de Souza Santos, matrícula 110.625, Diretora da EMEF "Marilia de Rezende", nomeada pela Portaria/GP/Nº 449/2022, a Gratificação Grupo III, de que trata o anexo III da Lei Complementar Municipal nº 124/022, tendo em vista os 306 alunos matriculados na referida EMEF;

II - Vanderleia Andrade, matrícula 101.595.1, Diretora da EMEF "Talma Sarmento de Miranda", nomeada pela Portaria/GP/Nº 449/2022, a Gratificação Grupo I, de que trata o anexo III da Lei Complementar Municipal nº 124/2022, tendo em vista os 464 alunos em tempo parcial e 370 alunos em tempo integral, devendo este último número ser computado em dobro para fixar o valor da gratificação para esta Diretora por atuar em escola de Tempo Integral, nos moldes do § 2°, do art. 69, da Lei Complementar N°110/2021.

Art. 2º Conceder ao servidor Enoque Ferreira de Souza Rocha, matrícula n°100282.02, vice-diretor da EMEF "Talma Sarmento de Miranda", nomeado pela Portaria/GP/Nº 449/2022, a Gratificação Grupo I, pelo exercício da função de Vice-Diretor Escolar, de que trata o anexo III da Lei Complementar Municipal nº 124/2022, tendo em vista os 464 alunos em tempo parcial e 370 alunos em tempo integral, devendo este último número ser computado em dobro para fixar o valor da gratificação para este vice-diretor por atuar em escola de Tempo Integral, nos moldes do § 2°, do art. 69, da Lei Complementar N°110/2021.

Art. 3º Esta Portaria entra em vigor a partir de sua publicação.

Art. 4º Revogam-se todas as disposições em contrárias.

Cariacica/ES, 03 de abril de 2024.

EUCLÉRIO DE AZEVEDO SAMPAIO JÚNIOR

Prefeito de Cariacica

PORTARIA/GP/Nº 149, DE 04 DE ABRIL DE 2024

DESIGNA SERVIDORES EM CARÁTER DE SUBSTITUIÇÃO DE FÉRIAS.

O PREFEITO MUNICIPAL DE CARIACICA, ESTADO DO ESPÍRITO SANTO, no uso das atribuições legais que lhe são conferidas pelo artigo 90, inciso IX da Lei Orgânica Municipal,

RESOLVE:

Art. 1º Designar, em caráter de substituição de férias, a servidora Patrícia Pinto Almeida, matrícula 118.387.1, para responder pelo cargo de Chefe do Núcleo de Apoio Administrativo, Orçamentário e Financeiro, da Secretaria Municipal de Governo e Recursos Humanos, pelo período de 09 a 18 de abril de 2024, em substituição à titular do cargo, a servidora Priscila Molino Helmer, matrícula 120.720.4, que estará em gozo de férias.

Art. 2º Esta Portaria entra em vigor a partir de sua publicação, observada a data consignada em seu artigo 1º.

Art. 3º Revogam-se todas as disposições em contrário.

Cariacica/ES, 04 de abril de 2024.

EUCLÉRIO DE AZEVEDO SAMPAIO JÚNIOR

Prefeito Municipal

PORTARIA/GP/Nº 152, DE 04 DE ABRIL DE 2024

EXONERA, NOMEIA, E CONCEDE GFC.

O PREFEITO MUNICIPAL DE CARIACICA, ESTADO DO ESPÍRITO SANTO, no uso das atribuições legais que lhe são conferidas pelo artigo 90, inciso IX da Lei Orgânica Municipal,

RESOLVE:

Art. 1º Exonerar servidores dos cargos que especifica:

I – Adilson Avelina dos Santos, a pedido, do cargo de Subsecretário Municipal de Habitação e Regularização Fundiária, símbolo CS-1, da Secretaria Municipal de Habitação;

II – Leonardo Dias Borges, a pedido, do cargo de Subsecretário Municipal de Meio Ambiente, símbolo CS-1, da Secretaria Municipal de Desenvolvimento da Cidade e Meio Ambiente;

III – Jocemir Joaquin da Silva, a pedido, do cargo de Subsecretário Municipal de Turismo, símbolo CS-1, da Secretaria Municipal de Cultura e Turismo;

IV – Roberto Aldrigues de Amorim, a pedido, do cargo de Subsecretário Municipal de Obras, símbolo CS-1, da Secretaria Municipal de Obras;

V – Elberson de Lima Cabral, a pedido, do cargo de Coordenador Especial de Proteção e Defesa do Consumidor, símbolo CE, da Secretaria Municipal de Desenvolvimento Econômico e Inovação;

VI – Almir Silveira Mattos, a pedido, do cargo de Assessor

do Procurador-Geral, símbolo C-1, da Procuradoria-Geral do Município;
VII – Luiz Alberto da Conceição Roza, a pedido, do cargo de Assessor Adjunto para Assuntos de Segurança, símbolo C-2, da Secretaria Municipal de Defesa Social;
VIII – Laerte Machado Gomes do cargo de Coordenador de Manutenção de Regional 2, símbolo C-2, da Secretaria Municipal de Serviços;
IX – Jonathan Leite Araújo do cargo de Assessor Adjunto II, símbolo C-3, da Secretaria Municipal da Mulher e Direitos Humanos;
X – Renato Cordeiro Barbosa do cargo de Assessor Adjunto de Planejamento, símbolo C-2, da Secretaria Municipal de Cultura e Turismo.
Art. 2º Nomear servidores nos cargos que especifica:
I – Antônio Júnior Oliveira Freitas no cargo de Subsecretário Municipal de Turismo, símbolo CS-1, na Secretaria Municipal de Cultura e Turismo;
II – Laerte Machado Gomes no cargo de Subsecretário Municipal de Obras, símbolo CS-1, na Secretaria Municipal de Obras;
III – Maria da Penha Lopes Soares Rocha no cargo de Assessor Técnico de Gabinete, símbolo CS-1, na Secretaria Municipal de Educação;
IV – Marcelly Pereira Gilles no cargo de Assessor Adjunto II, símbolo C-3, na Secretaria Municipal da Mulher e Direitos Humanos;
V – Isabella Cristhian Asseff de Souza no cargo de Assessor Adjunto de Planejamento, símbolo C-2, na Secretaria Municipal de Cultura e Turismo;
VI – Raiane Almeida Sales no cargo de cargo de Assessor do Procurador-Geral, símbolo C-1, na Procuradoria-Geral do Município.
Art. 3º Conceder a Gratificação por Função de Confiança I – GFC 1 ao servidor Felipe Rodrigues Siqueira, matrícula 112971.2.
Art. 4º Esta Portaria entra em vigor na data de sua publicação.
Art. 5º Revogam-se todas as disposições em contrário.
Cariacica/ES, 04 de abril de 2024.

EUCLÉRIO DE AZEVEDO SAMPAIO JÚNIOR
Prefeito Municipal

PORTARIA/GP/Nº 153, DE 04 DE ABRIL DE 2024

CONCEDE GRATIFICAÇÃO ESPECIAL PARA MOTORISTAS DE VEÍCULO DE PEQUENO PORTE.
O PREFEITO MUNICIPAL DE CARIACICA, ESTADO DO ESPÍRITO SANTO, no uso das atribuições legais que lhe são conferidas pelo inciso IX, do artigo 90 da Lei Orgânica Municipal de Cariacica,

RESOLVE:

Art. 1º Conceder a Gratificação Especial criada pelo §1º, do art. 80, da Lei Municipal nº 5.283, de 17 de novembro de 2014, relativa aos motoristas de veículo de pequeno porte, aos servidores abaixo relacionados:
I - Alexsandro Nascimento Pereira, matrícula 117342.1, da Secretaria Municipal de Serviços;
II - Wesley De Souza Garcia, matrícula 119444.1, da Secretaria Municipal de Serviços;
III - Chelston Rainier Rodrigues De Amorim, matrícula 120688.1, da Secretaria Municipal de Serviços;
Art. 2° Esta portaria entra em vigor na data de sua publicação.
Art. 3º Revogam-se todas as disposições em contrário.
Cariacica/ES, 04 de abril de 2024.

EUCLÉRIO DE AZEVEDO SAMPAIO JUNIOR
Prefeito Municipal

PORTARIA/SEMAS/Nº 003, DE 01 DE ABRIL DE 2024

INSTITUI NO ÂMBITO DA SECRETARIA MUNICIPAL DE ASSISTÊNCIA SOCIAL, A COMISSÃO DE ANÁLISE E ACOMPANHAMENTO DA AQUISIÇÃO DE MATERIAIS E DÁ OUTRAS PROVIDÊNCIAS.
A SECRETÁRIA DE ASSISTÊNCIA SOCIAL DE CARIACICA, no uso de suas atribuições legais que lhe são conferidas pelo art. 58, inciso VII, da Lei n° 5.283/2014,

RESOLVE:

Art. 1º Instituir Comissão Técnica de Análise e Acompanhamento da aquisição de materiais adquiridos por essa Secretaria Municipal de Assistência Social.
Art. 2º A Comissão instituída através desta Portaria será vinculada à Secretaria Municipal de Assistência Social.
Art. 3º As atribuições da Comissão são as abaixo especificadas:
I – Realizar a análise e acompanhamento dos materiais adquiridos através de Processos administrativos cujos objetos tragam estas especificidades e, em conformidades com seus respectivos termos de referências;
II – Elaborar pareceres referentes aos resultados das análises dos materiais (amostra destes materiais) que serão encaminhados diretamente à Secretaria Municipal de Assistência Social.
Art. 4º A Comissão será composta pelos seguintes membros:
I – Presidente: Darlene Alves Bahiense Moreira - matrícula nº 119.634;
II – Membro: Matheus Giovanny Costa Anselmo – matrícula nº 119.650;
III – Membro: Jessica Souza Costa Gouveia – matrícula nº 119.083;
Parágrafo único. Os integrantes da Comissão não receberão, sob nenhuma hipótese e título, qualquer tipo de gratificação pelo desempenho de suas atividades.
Art. 5º As reuniões da Comissão serão realizadas quando houver necessidade de analisar os materiais (amostras destes materiais) referentes às empresas arrematantes de lote ou lotes vinculados aos Processos administrativos.
Parágrafo único. As reuniões da Comissão que trata o caput deste artigo também ocorrerão visando acompanhar toda a entrega de materiais.
Art. 6º A Comissão, por meio de Relatório de Análise Técnica, irá propor a classificação ou desclassificação do produto analisado (amostra).
Parágrafo único. As reuniões da Comissão deverão ser registradas em ata.
Art. 7º Esta portaria entra em vigor na data de sua publicação.
Art. 8º Revogam-se todas as disposições em contrário, em especial a Portaria/SEMAS N° 001/2023.
Cariacica/ES, 01 de abril de 2024.

DANYELLE DE SOUZA LÍRIO
Secretária Municipal de Assistência Social

PORTARIA/GMC/CORREGEDORIA Nº 003/2024 DE 04 DE ABRIL DE 2024

INSTAURA SINDICÂNCIA PARA APURAR SUPOSTO DESVIO FUNCIONAL PRATICADO POR SERVIDORES.
A CORREGEDORA DA GUARDA MUNICIPAL DE CARIACIACA, ESTADO DO ESPÍRITO SANTO, no uso das atribuições que lhe são conferidas pelos artigos 89 e 100 da Lei Municipal n° 6.161/2021 (Regulamento Disciplinar da Guarda Municipal de Cariacica);

RESOLVE:

Art. 1°. Instaurar Sindicância para apurar os fatos narrados nos autos, conforme determinado em Despacho do Secretário Municipal de Defesa Social – e seus anexos, os quais indicam suposto desvio funcional praticado por

servidores integrantes da Guarda Municipal de Cariacica
Art. 2°. A Sindicância de que trata o art. 1º desta Portaria será composta pelos seguintes membros:
I – Presidente: Alam Maicon Ferreira Gusmão- Matrícula n° 120.780.01;
II – Secretário: Rony Morozesk Gomes - Matrícula n° 120.778.01;
III – Vogal: Lorrayne Oliveira Freitas - Matrícula n° 120.767.01.
Art. 3°. Nos termos do art. 105 da Lei Municipal n 6.161/2021 (Regulamento Disciplinar da Guarda Municipal de Cariacica) a presente Sindicância desenvolver-se-á em caráter sigiloso, não sendo admitido o contraditório, assegurando-se, todavia, a oitiva dos envolvidos nos fatos em apuração.
Art. 4°. A presente sindicância deverá ser concluída no prazo de 30 (trinta) dias, podendo ser prorrogada, por uma única vez, por igual período, mediante justificativa fundamentada, nos termos do art. 111 da Lei Municipal n 6.161/2021 (Regulamento Disciplinar da Guarda Municipal de Cariacica).
Art. 5º. Esta Portaria entra em vigor na data de sua publicação.
Cariacica/ES, 04 de abril de 2024.

THAIS CRUZ GIMENES DE AZEVEDO – MATRÍCULA 122.771
CORREGEDORA DA GMC

DIVERSOS

EXTRATO DO 2° TERMO DE APOSTILAMENTO AO CONTRATO Nº 011/2021

Processo nº 14.789/2023
Contratante: PMC
Contratada: GLOBO PRESTAÇÃO DE SERVIÇOS DE LIMPEZA LTDA.
Objeto: Alteração do valor da despesa em decorrência da repactuação contratual com base na Convenção Coletiva de Trabalho.
Valor total atualizado do contrato: R$ 5.062.518,48 (cinco milhões, sessenta e dois mil, quinhentos e dezoito reais e quarenta e oito centavos).
Dotação Orçamentária: 10.122.0036.2.0155 – 3.3.90.37.00 – 1.500.0015.1002
Data de assinatura: 27/03/2024.

CESAR ROBERTO COLNAGHI
Secretário Municipal de Saúde

EXTRATO DO 1° TERMO ADITIVO AO CONTRATO Nº 021/2024

IDTCE-ES 2023.017E0500004.01.0002
Processo nº 22.703/2022
Contratante: PMC
Contratada: SIGMA MAQUINAS E REPRESENTAÇÕES LTDA.
Objeto: Fica substituído o modelo do veículo especificado como objeto do Contrato n°021/2024, passando de PEGEOT EXPERT para CITROEN JUMPY, tendo em vista a especificação igualitária, conforme manifestações por parte da CONTRATADA e CONTRATANTE, consta nos autos do Processo n° 22.703/2022.
Data de assinatura: 03/04/2024.

DANYELLE DE SOUZA LIRIO
Secretária Municipal de Assistência social

EXTRATO DO TERMO DE FOMENTO Nº 020/2024

Processo nº 3508/2024
Administração Pública Municipal: PMC
Organização da Sociedade Civil: PROJETO SOCIAL ESPORTE CIDADÃO BRASIL – P.S.E.C.B.
Objeto: Desenvolvimento e execução do Projeto "Esporte Cidadão Cariaciquense".
Vigência: Entre 02/04/2024 a 31/12/2024.
Valor: R$ 200.000,00 (Duzentos mil reais).
Dotação orçamentária: 02.10.01.00 – 27.812.0014.1.0096 - 3.3.50.39.00 - 1.500.0000.9000
Data de assinatura: 02/04/2024.

RENAN GUIMARÃES ESCOPELI GOMES
Secretário Municipal de Esporte e Lazer

EXTRATO DO ATO DE DESIGNAÇÃO DE GESTOR E FISCAL Nº 005/2024

Processo nº.: 40893/2023
O Município de Cariacica, por intermédio da Secretária Municipal de Governo e Recursos Humanos, pelo presente ato, designa a servidora, Rubiana Moreira Coutinho Pezzin – matrícula nº 120.809 e a servidora Gabriela Miranda Reblin – matrícula nº 119.548, para exercerem a função de Gestor e Fiscal, respectivamente, do Contrato nº 046/2024, nos moldes estabelecidos no Decreto Municipal nº 295, de 22 de dezembro de 2021.
Cariacica/ES, 04 de abril de 2024.

SHYMENNE BENEVICTO DE CASTRO
Secretária Municipal de Governo e Recursos Humanos

EXTRATO DO ATO DE DESIGNAÇÃO DE GESTOR E FISCAL Nº 013/2024

Processo nº. 8954/2023
ARP 076/2023.
PEQUIM TEXTIL LTDA.
O Município de Cariacica, por intermédio da Secretária Municipal de Assistência Social, pelo presente ato, designa a servidora, Andressa Biancardi Oliveira matrícula nº 85.542, e a servidora Camila Odete de Almeida Lirio - matrícula nº 119.526, para exercerem a função de Gestor e Fiscal respectivamente, da ARP 076/2023, nos moldes estabelecidos no Decreto Municipal nº295, de 22 de dezembro de 2021.
Cariacica, 04 de abril de 2024**.**

DANYELLE DE SOUZA LÍRIO
Secretária Municipal de Assistência Social

EXTRATO DO ATO DE DESIGNAÇÃO DE GESTOR E FISCAL Nº 014/2024

PROCESSO Nº: 33.927/2022
ATA DE REGISTRO DE PREÇO 063/2023.
FORNECEDOR: MANANCIAL COMÉRCIO DE COLCHÕES LTDA.
O Município de Cariacica, por intermédio da Secretária Municipal de Assistência Social, pelo presente ato, designa a servidora, Andressa Biancardi Oliveira - matrícula nº 85.542, e a servidora Camila Odete de
Almeida Lirio - matrícula nº 119.526, para exercerem a função de Gestor e Fiscal, respectivamente, da ATA DE REGISTRO DE PREÇO 063/2023, nos moldes estabelecidos no Decreto Municipal nº 295, de 22 de dezembro de 2021.
Cariacica, 04 de abril de 2024.

DANYELLE DE SOUZA LÍRIO
Secretária Municipal de Assistência Social

EXTRATO DO ATO DE DESIGNAÇÃO DE GESTOR E

FISCAL Nº 032/2024 – SEMUS

PROCESSO Nº 8577/2024

O Município de Cariacica, por intermédio da Secretaria Municipal de Saúde, pelo presente ato, designa a servidora Aldecina Machado Coutinho dos Santos - matrícula nº 119.427 para exercer a função de Gestor e, designa a servidora Rosana Carrareto Moraes Palma - matrícula nº 117.123, para exercer a função de Fiscal nos autos do processo Nº 032/2024, cujo objeto é a provável aquisição de "Cateter uretral hidrofílico, masculino, calibre N° 12 (CH 12) Cariacica, 04 de abril de 2024.

CÉSAR ROBERTO COLNAGHI
Secretário Municipal de Saúde

EXTRATO DO ATO DE DESIGNAÇÃO DE GESTOR E FISCAL Nº 41/2024

PROCESSO N° 34974/2023

O Município de Cariacica, por intermédio da Secretaria Municipal de Educação, pelo presente ato designa os servidores ANDRESSA MEDEIROS BASSO, ocupante do cargo de Gerente de Planejamento e Acompanhamento de Contratos, matrícula nº 122.958, assim como designo a servidora ANGELA MARIA AMORIM E ALMEIDA, matrícula nº 122.956, para exercerem respectivamente a função de Gestor e Fiscal do ARP nº 007/2024, cujo o objeto é de material de apoio pedagógico destinados à melhoria da aprendizagem dos alunos do 1º ao 9º ano do Ensino Fundamental, da Rede Municipal de Ensino de Cariacica nos moldes estabelecidos no Decreto Municipal nº 295/2021.
Cariacica/ES, 03/04/2024.

LUZIAN BELISARIO DOS SANTOS
Secretária Municipal de Educação

EXTRATO DO ATO DE DESIGNAÇÃO DE GESTOR E FISCAL Nº 042/2024

PROCESSO Nº 2170/2023
Contrato nº 016/2022
Fornecedor: DC TRANSPORTES E SERVIÇOS LTDA.

O Município de Cariacica, por intermédio da Secretaria Municipal de Educação, pelo presente ato, designa os servidores ANDRESSA MEDEIROS BASSO – matrícula nº 122.958, e WALACE LUIZ HERBST, matrícula nº 104.843, para exercerem a função de Gestor e Fiscal, respectivamente, do Contrato nº 016/2022, nos moldes estabelecidos no Decreto Municipal nº 295, de 22 de dezembro de 2021.
Cariacica/ES, 04/04/2024.

LUZIAN BELISÁRIO DOS SANTOS
Secretária Municipal de Educação

RESUMO DA ORDEM DE SERVIÇO Nº 57/2024 - SEME

Contrato nº 016/2022
Processo nº 2170/2023
Objeto: Prestação de serviços de transporte escolar.
Contratante: Prefeitura Municipal de Cariacica
Contratada: DC TRANSPORTES E SERVICOS LTDA, CNPJ nº. 22.332.830/0001-59.
Valor Total: R$ 4.095.038,20 (quatro milhões, noventa e cinco mil e trinta e oito reais e vinte centavos).
Dotação Orçamentária: 356 208.008.123610020.20026 / 3.3.90.39.00
Cariacica-ES, 02/02/2024.

LUZIAN BELISARIO DOS SANTOS
Secretária Municipal de Educação

RESUMO DA ORDEM DE SERVIÇO Nº 58/2024 – SEME

Contrato nº 016/2022
Processo nº 2170/2023
Objeto: Prestação de serviços de transporte escolar.
Contratante: Prefeitura Municipal de Cariacica
Contratada: DC TRANSPORTES E SERVICOS LTDA, CNPJ nº. 22.332.830/0001-59.
Valor Total: R$ 2.267.325,00 (dois milhões, duzentos e sessenta e sete mil, trezentos e vinte e cinco reais).
Dotação Orçamentária: 356 208.008.123610020.20026 / 3.3.90.39.00
Cariacica-ES, 02/02/2024.

LUZIAN BELISARIO DOS SANTOS
Secretária Municipal de Educação

RESUMO DA ORDEM DE SERVIÇO Nº 246/2024 - SEME

Contrato nº 016/2022
Processo nº 2170/2023
Objeto: Prestação de serviços de transporte escolar.
Contratante: Prefeitura Municipal de Cariacica
Contratada: DC TRANSPORTES E SERVICOS LTDA, CNPJ nº. 22.332.830/0001-59.
Valor Total: R$ 4.286.825,40 (quatro milhões, duzentos e oitenta e seis mil, oitocentos e vinte e cinco reais e quarenta centavos).
Dotação Orçamentária:
356 208.008.123610020.20026 / 3.3.90.39.00
356 208.008.123610020.20026 / 3.3.90.39.00
Cariacica-ES, 25/03/2024.

LUZIAN BELISARIO DOS SANTOS
Secretária Municipal de Educação

EDITAIS

EDITAL DE CHAMAMENTO PÚBLICO 002/2024
AVISO DE RESULTADO

O município de Cariacica-ES, através da Comissão de Seleção de Acordo com a Lei 13.019/2014 e Decreto 007/2017 Art. 30, da Secretaria Municipal de Esportes e Lazer – SEMESP torna público, que está habilitada à Organização da Sociedade Civil – OSC: ASSOCIAÇÃO PORJETO ESPERANÇA PORTO DE SANTANA.
Processo: 3.684/2024
Valor a ser repassado via Tesouro Municipal e Governo Federal (Convênio nº. 919598/2021) destinada a entidade/OSC: Associação Projeto Esperança Porto de Santana: R$ 109.032,48 (cento e nove mil, trinta e dois reais e quarenta e oito centavos). Objetivo do repasse: Desenvolvimento e execução do projeto Talentos da Esperança.
Cariacica-ES, 04/04/2024.

RENAN GUIMARÃES ESCOPELI GOMES
Secretaria de Esporte e Lazer

EDITAL DE CONVOCAÇÃO Nº 03/2024
PROCESSO SELETIVO SIMPLIFICADO Nº 01/2022

O Prefeito Municipal de Cariacica e o Secretário Municipal de Educação no uso das atribuições legais, em observância às disposições constantes da Lei Municipal nº 5.711/2016, fazem saber que:

1. Ficam convocados os candidatos abaixo relacionados, aprovados no Processo Seletivo Simplificado, Edital 01/2022, para assumirem cargos em regime de designação temporária (DT) até a realização de Concurso Público.
2. A contratação só será efetivada mediante a apresentação dos pré-requisitos necessários para desempenho do cargo.

O número de candidatos convocados é superior ao número de vagas oferecidas. Havendo desistência os candidatos excedentes poderão escolher as vagas.
3. No ato da escolha de localização os candidatos convocados deverão apresentar a documentação informada na inscrição em envelope com a devida identificação do lado de fora (nome e cargo), conforme descrito abaixo, caso não apresente será eliminado do processo de seleção.
Cópia Simples (acompanhado do original):
I - Documento de identidade (Registro Geral) com foto (legível);
II- CPF;
III – Declaração de quitação da justiça eleitoral;
IV – Carteira de trabalho profissional onde conste fotografia, número/série, data de expedição, filiação, local de nascimento e página de contrato do primeiro emprego;
V – PIS/PASEP (se possuir);
VI – Comprovante de residência;
VII – Comprovante de conta bancária do BANESTES (se possuir);
VIII – Certificado de reservista (para o sexo masculino);
IX – Certidão de casamento ou nascimento;
X– Certidão de nascimento, CPF e cartão de vacina dos filhos menores de 14 anos;
XI – declaração de escolaridade para os filhos maiores de 06 anos;
XII – foto 3x4;
XIII – Certidão negativa criminal e civil ou atestado de antecedentes (poderá ser retirada pela internet);
XIV - Ficha de inscrição impressa pelo candidato e apresentada no momento da convocação;
XV - Última declaração de imposto de renda e proventos de qualquer natureza, conforme determina o Decreto N° 014, de 10 de janeiro de 2022 (Os candidatos isentos deverão apresentar a declaração de isentos constantes no site do prosel, link https://app.cariacica.es.gov.br/selecao/public/).
Documentação específica de acordo com o cargo (cópia autenticada ou original com cópia simples):
I – Titulação e curso básico de informática - pré-requisito do cargo inscrito;
Il - Área II Qualificação Profissional, conforme informado no ato da inscrição.
Ill – Área I Exercício Profissional, conforme informado no ato da inscrição.
4. A escolha de vagas poderá ser feita por procuração (específica para tal fim), com firma devidamente reconhecida em cartório acompanhada de cópia do documento de identidade do candidato.
5. Após a escolha de localização o candidato deverá apresentar o documento ASO (Atestado de Saúde Ocupacional) fornecido por médico do trabalho emitido em prazo não superior a 30 (trinta) dias da chamada.
6. A escolha de localização acontecerá na Secretaria Municipal de Educação/SEME, Coordenação de Gestão de Pessoal da Educação, situada na Rua Da Laje, n° 13, Itaquari, Cariacica, ES, CEP 29.151-560, conforme cronograma abaixo.

CRONOGRAMA DE ESCOLHA DE LOCALIZAÇÃO
PROCESSO SELETIVO SIMPLIFICADO EDITAL 01/2022
CONVOCAÇÃO PARA CONTRATO TEMPORÁRIO

CARGO	DATA	HORÁRIO	CLASSIFICAÇÃO DOS CONVOCADOS
ASSISTENTE SOCIAL	10/04/2024	09:30	65° a 70°
BIBLIOTECARIO	10/04/2024	10:00	106° a 134°

Cargo: ASSISTENTE SOCIAL		
CLASSIFICAÇÃO	**NÚMERO DE INSCRIÇÃO**	**NOME DO CANDIDATO**
65	20221648471952	MARCIA MURICY SANTIAGO
66	20221648493184	MARIA DA PENHA DOS SANTOS ROSARIO
67	20221648123553	SANDRA LOURDES DE SOUZA OLIVEIRA
68	20221648063320	ROSANE SIQUEIRA PIMENTEL PINHEIRO
69	20221648484202	LUCIMAR DO ROSÁRIO MACHADO
70	20221648419597	ROSEMARY DE ARAUJO NOBRE
Cargo: BIBLIOTECÁRIO		
CLASSIFICAÇÃO	**NÚMERO DE INSCRIÇÃO**	**NOME DO CANDIDATO**
106	20221648064330	TAILANE BARBOSA RODRIGUES GAMBINE
107	20221648320039	TEREZINHA BATISTA DA SILVA RIBEIRO
108	20221648220860	MAYHARA CORREIA DOS SANTOS
109	20221648488664	GABRIELA DE SOUZA XAVIER ARAUJO
110	20221648057020	EMANUELLE VILA DA SILVA
111	20221648380790	THÁBADA LIRA DE SOUZA
112	20221648114368	RHAYELLI RACHEL RODRIGUES CORREA
113	20221648197797	MILENNA CRISTINE CORREIA
114	20221648206165	JUSSAMARA DE ALMEIDA SANTOS
115	20221648222908	KELLY TEIXEIRA SILVA LOPES
116	20221648122867	CAROLINA KOSTKA DE NARDI
117	20221648168928	THAMIRIS PERIS DE SOUZA
118	20221648092097	JESSICA DA SILVA MENDES FURLANI
119	20221648177425	JÉSSICA DE ALMEIDA HILDEBLANDO

120	20221648493453	JESSICA SEVERINO FERREIRA
121	20221648054287	RAYANE CRUZ SCHIROLLI
122	20221648066566	GABRIELLA ALVES DE OLIVEIRA
123	20221648125185	SARA DIENY CHAVES RIBEIRO
124	20221648067706	LORRAINE CALZI FRANÇA
125	20221648221071	DANIELA TEIXEIRA NEVES
126	20221648085815	PÂMELA PATROCINIO BARCELLOS
127	20221648141501	ARIANE CALLOTT NASCIMENTO
128	20221648396949	LAÍS VICTORIA LUZ NERES
129	20221648162766	GABRIEL SOUZA DE JESUS
130	20221648077850	ELIEZIO MOREIRA DOS PASSOS JÚNIOR
131	20221648053775	KAROLAYNNE DE CARVALHO GOMES
132	20221648072090	HÉLLEN GOMES DOS SANTOS
133	20221648141067	NICOLLE FERREIRA DA SILVA
134	20221648118399	PEDRO HENRIQUE SANTOS GONÇALVES

Cariacica, 04 de abril de 2024.

EUCLÉRIO DE AZEVEDO SAMPAIO JUNIOR
Prefeito Municipal
LUZIAN BELISARIO DOS SANTOS
Secretária Municipal de Educação

EDITAL DE NOTIFICAÇÃO DE AUTUAÇÃO POR INFRAÇÃO DE TRÂNSITO Nº 000237/2024

A PREFEITURA MUNICIPAL DE CARIACICA - ES, com fulcro no artigo 281 e 282 do Código de Trânsito Brasileiro, bem como, na Resolução 918/2022 do Conselho Nacional de Trânsito – CONTRAN, após, esgotadas as tentativas de ciência por meio de notificação via remessa postal, vem notificar os proprietários e detentores dos veículos abaixo relacionados, do cometimento de Infrações de Trânsito, concedendo-lhes o prazo de 30 (trinta) dias para interporem Defesa, e realizarem a indicação do condutor responsável pela infração junto a Prefeitura, contados a partir desta publicação.

A defesa deverá ser instruída com: requerimento preenchido e assinado, cópia desta Notificação de Autuação, cópia da CNH do Condutor, Cópia do CRLV do Veículo, cópia da Carteira de Identidade do proprietário/detentor e condutor, procuração ou autorização quando o requerente não for o proprietário, contrato social da empresa (apenas para pessoa jurídica), procuração do sócio proprietário da empresa quando o requerente não é o proprietário (apenas para pessoa jurídica).

A Indicação de condutor deverá ser instruída com: cópia desta notificação de autuação; Cópia da CNH do proprietário do veículo, Cópia do CRLV do veículo, declaração de indicação de real condutor, Cópia da CNH do real condutor, endereço completo do real condutor e assinatura do real condutor e do proprietário.

A defesa poderá ser entregue diretamente a PREFEITURA MUNICIPAL DE CARIACICA - ES, ou enviada através de correspondência com aviso de recebimento, para o seguinte endereço: RODOVIA BR 262, Nº 3.700, TREVO DE ALTO LAGE, Cariacica, ES, CEP: 29151570.

DADOS DA INFRAÇÃO				
PLACA	**ÓRGÃO**	**Nº AUTO**	**DATA**	**CÓD. INFRAÇÃO**
OCY3025	256250	CR00075346	06/01/2024	554-1/03
PPD6E37	256250	CR00073591	12/01/2024	581-9/06
PCF5J40	256250	CR00076049	16/01/2024	599-1/00
HGS2E87	256250	BC00084563	24/01/2024	546-0/00
IDT7193	256250	CR00074591	24/01/2024	724-2/02
OVL3416	256250	CR00077361	04/02/2024	581-9/01
MTY9F29	256250	CR00072431	05/02/2024	554-1/04
BRZ2D74	256250	CR00076581	06/02/2024	518-5/01
RMO3I50	256250	CR00071502	06/02/2024	554-1/04
EQF9I40	256250	CR00078252	07/02/2024	554-1/02
QRU3G96	256250	CR00078253	07/02/2024	554-1/02
MSV2E86	256250	RC00063870	29/01/2024	605-0/03
MQB9751	256250	CR00073628	08/02/2024	555-0/00
PPZ2G92	256250	CR00072949	08/02/2024	570-3/00
BDW5B50	256250	CR00071830	09/02/2024	518-5/01
MPX6798	256250	CR00076587	09/02/2024	554-1/04
RQS2B97	256250	CR00076597	09/02/2024	554-1/02
ODO9B67	256250	CR00076598	09/02/2024	554-1/02
CNG8G89	256250	CR00074740	09/02/2024	554-1/04
PPI3D23	256250	CR00076613	09/02/2024	554-1/02
MSC4805	256250	JC00009401	09/02/2024	703-0/01
ODC1101	256250	JC00010544	09/02/2024	703-0/01
ODC1101	256250	JC00010545	09/02/2024	704-8/01
ODC1101	256250	JC00010546	09/02/2024	519-3/00
RBG8J05	256250	CR00074743	09/02/2024	581-9/04
PPX8528	256250	JC00011645	10/02/2024	703-0/01
MSG8716	256250	CR00075194	10/02/2024	554-1/04

MSN0H52	256250	JC00010553	10/02/2024	653-0/00
RQN2A37	256250	JC00009402	11/02/2024	703-0/01
RQN2A37	256250	JC00009403	11/02/2024	704-8/01
MSD6018	256250	CR00076489	11/02/2024	555-0/00
ODH8C23	256250	JC00009407	11/02/2024	763-3/02
MTC8F52	256250	JC00011646	13/02/2024	703-0/01
PPF1129	256250	RC00065086	02/02/2024	605-0/03
OCV1E40	256250	RC00065088	02/02/2024	605-0/03
PPP2G94	256250	RC00065085	02/02/2024	605-0/03
MTS2F69	256250	RC00065083	02/02/2024	605-0/03
ODI7450	256250	RC00065081	02/02/2024	605-0/03
MSB2C52	256250	RC00065056	02/02/2024	745-5/00
ODQ8A37	256250	RC00065053	02/02/2024	745-5/00
QRJ1G43	256250	RC00065048	02/02/2024	605-0/03
RBC1A25	256250	RC00065047	02/02/2024	605-0/03
NYT5C05	256250	RC00065040	02/02/2024	605-0/03
LRW7H53	256250	RC00065037	02/02/2024	605-0/03
PPB2E90	256250	RC00065035	02/02/2024	605-0/03
PPB2E21	256250	RC00065023	02/02/2024	605-0/03
LLE2436	256250	RC00065022	02/02/2024	745-5/00
KXE9D17	256250	RC00065016	02/02/2024	605-0/03
QRL3D18	256250	RC00065011	02/02/2024	745-5/00
SFW1E85	256250	RC00065006	02/02/2024	745-5/00
MRV5451	256250	RC00065003	02/02/2024	745-5/00
MSV0774	256250	RC00064992	02/02/2024	745-5/00
PUB8F70	256250	RC00064988	02/02/2024	745-5/00
ODP6828	256250	RC00064983	02/02/2024	605-0/03
OVL2F47	256250	RC00064979	02/02/2024	605-0/03
ODE9G48	256250	RC00064964	02/02/2024	605-0/03
LPO5J71	256250	RC00064961	02/02/2024	745-5/00
SIW0A91	256250	RC00064958	02/02/2024	605-0/03
MQH6694	256250	RC00064957	02/02/2024	745-5/00
OYJ4C13	256250	RC00064954	02/02/2024	745-5/00
MRH2900	256250	RC00064952	02/02/2024	605-0/03
RBA0A86	256250	RC00064934	02/02/2024	745-5/00
LOQ4B67	256250	RC00064933	02/02/2024	745-5/00
SIV6D82	256250	RC00064926	02/02/2024	745-5/00
SGD6I93	256250	RC00064919	02/02/2024	745-5/00
PPS1G79	256250	RC00064913	02/02/2024	605-0/03
MPM4482	256250	RC00064908	01/02/2024	745-5/00
HGH0J89	256250	RC00064898	01/02/2024	605-0/03
SFR7C78	256250	RC00064897	01/02/2024	605-0/03
SGD5E30	256250	RC00064896	01/02/2024	605-0/03
FIV5H74	256250	RC00064884	01/02/2024	745-5/00
MPM8613	256250	RC00064875	01/02/2024	745-5/00
RBC6I79	256250	RC00064872	01/02/2024	745-5/00
SFP6D95	256250	RC00064870	01/02/2024	605-0/03
PPX5B99	256250	RC00064867	01/02/2024	745-5/00
ODC1J51	256250	RC00064846	01/02/2024	745-5/00
MSR3362	256250	RC00064843	01/02/2024	605-0/03
MRG2514	256250	RC00064837	01/02/2024	745-5/00
QRI9H76	256250	RC00064829	01/02/2024	745-5/00
QXM5609	256250	RC00064824	01/02/2024	605-0/03
ODF7F16	256250	RC00064822	01/02/2024	745-5/00
MRF1312	256250	RC00064817	01/02/2024	745-5/00
MTB0341	256250	RC00064810	01/02/2024	745-5/00
PPP9G97	256250	RC00064809	01/02/2024	605-0/03
QQS4H04	256250	RC00064791	01/02/2024	745-5/00
LTF1847	256250	RC00064790	01/02/2024	745-5/00
RVJ9A63	256250	RC00064783	01/02/2024	745-5/00
PVX7I85	256250	RC00064782	01/02/2024	745-5/00
MQX6G71	256250	RC00064770	01/02/2024	605-0/03
SGA9D81	256250	RC00064768	01/02/2024	605-0/03
RBJ6A12	256250	RC00064758	01/02/2024	605-0/03
MRT1C52	256250	RC00064754	01/02/2024	605-0/03
SFW0A87	256250	RC00064743	01/02/2024	605-0/03
SFY4B51	256250	RC00064711	01/02/2024	745-5/00

SFT1H56	256250	RC00064707	01/02/2024	745-5/00
MSR6010	256250	RC00064703	01/02/2024	745-5/00
MSW6137	256250	RC00064691	01/02/2024	745-5/00
LME6A35	256250	RC00064685	01/02/2024	745-5/00
MSX6I80	256250	CR00078180	08/02/2024	570-3/00
MPX2J46	256250	CR00073645	12/02/2024	555-0/00
PPB7F63	256250	CR00073638	12/02/2024	555-0/00
MTB7865	256250	CR00071528	12/02/2024	604-1/02
ODS3B60	256250	CR00071523	12/02/2024	554-1/03
QRB1593	256250	JC00009415	11/02/2024	703-0/01
SGA9E64	256250	CR00075235	11/02/2024	703-0/01
RBE9H78	256250	CR00069013	10/02/2024	763-3/01
PPV9237	256250	BC00086802	10/02/2024	703-0/01
MPG6I01	256250	CR00076609	09/02/2024	554-1/02
LTB8I48	256250	CR00076603	09/02/2024	554-1/02
PPV8729	256250	CR00074736	09/02/2024	554-1/01
ODO5I43	256250	CR00076602	09/02/2024	554-1/02
MTU5348	256250	CR00077300	09/02/2024	534-7/00
MTU5348	256250	CR00077299	09/02/2024	545-2/07
PPO9A73	256250	CR00065238	09/02/2024	554-1/02
MSE9B11	256250	CR00076584	09/02/2024	573-8/00
MSW9H29	256250	CR00071511	09/02/2024	552-5/00
PPL0C75	256250	CR00072951	08/02/2024	570-3/00
QRG7B87	256250	CR00078179	08/02/2024	570-3/00
ODS0H70	256250	CR00073632	08/02/2024	570-3/00
OQU8G72	256250	CR00078173	08/02/2024	570-3/00
HNS0E37	256250	CR00078169	08/02/2024	570-3/00
MTE6F53	256250	CR00077995	08/02/2024	570-3/00
MSX6I80	256250	CR00078164	08/02/2024	570-3/00
EAY4C50	256250	CR00077992	08/02/2024	570-3/00
MRL7514	256250	CR00072938	08/02/2024	570-3/00
MQK2601	256250	CR00078155	08/02/2024	570-3/00
KVW6G81	256250	CR00078153	08/02/2024	570-3/00
PUX0D60	256250	JC00011644	08/02/2024	705-6/01
ODJ5C45	256250	RC00064466	31/01/2024	605-0/03
OZR6A66	256250	RC00064449	31/01/2024	605-0/03
JOV6365	256250	RC00064286	30/01/2024	605-0/03
QWN7G51	256250	RC00064180	30/01/2024	745-5/00
GFJ2G81	256250	RC00064175	30/01/2024	745-5/00
QLX7C80	256250	RC00064169	30/01/2024	605-0/03
OVL0G89	256250	CR00073626	08/02/2024	605-0/01
MTA2391	256250	CR00077974	08/02/2024	518-5/01
GVI3G18	256250	CR00077962	08/02/2024	518-5/01
HHZ6497	256250	CR00077960	08/02/2024	518-5/01
OQU8J15	256250	CR00077956	08/02/2024	518-5/01
OCV1E40	256250	BC00090038	07/02/2024	704-8/01
PPT9E24	256250	RC00064045	29/01/2024	605-0/03
SFP7G72	256250	RC00064032	29/01/2024	605-0/03
RQP3H45	256250	RC00063942	29/01/2024	746-3/00
RQO1B59	256250	RC00063894	29/01/2024	745-5/00
QRK1H52	256250	RC00063885	29/01/2024	745-5/00
QWN7G51	256250	RC00063859	29/01/2024	745-5/00
OVK9J44	256250	RC00063693	28/01/2024	745-5/00
MSU8F75	256250	RC00063675	28/01/2024	605-0/03
MSE1B54	256250	RC00063649	28/01/2024	605-0/03
MQJ5A73	256250	RC00063622	27/01/2024	745-5/00
ODF6G51	256250	CR00078274	07/02/2024	729-3/00
ODF6G51	256250	CR00078273	07/02/2024	545-2/06
MTT4191	256250	CR00078270	07/02/2024	554-1/04
PPH6D35	256250	CR00078249	07/02/2024	604-1/01
PPH6D35	256250	CR00078248	07/02/2024	573-8/00
PPH6D35	256250	CR00078247	07/02/2024	552-5/00
PPH6D35	256250	CR00078246	07/02/2024	554-1/03
SFS2A86	256250	CR00078237	07/02/2024	554-1/02
ODR2E48	256250	CR00069010	07/02/2024	518-5/01
SGC7H13	256250	CR00069008	07/02/2024	605-0/01
SFY8E96	256250	BC00090637	05/02/2024	705-6/01

MQM9G17	256250	CR00077291	06/02/2024	554-1/02
LCQ8311	256250	RC00063131	27/01/2024	605-0/03
HAI6J71	256250	CR00077278	06/02/2024	554-1/02
HCS8H61	256250	CR00076578	06/02/2024	518-5/01
RBJ6B57	256250	BC00083738	06/02/2024	704-8/01
RBJ6B57	256250	BC00083737	06/02/2024	703-0/01
LRM4J41	256250	CR00078140	05/02/2024	585-1/02
MPD1125	256250	RC00063060	27/01/2024	605-0/03
MRM1451	256250	RC00065892	06/02/2024	605-0/03
SGB6C65	256250	RC00062933	26/01/2024	745-5/00
PPY9113	256250	RC00065899	06/02/2024	745-5/00
OUU2A08	256250	RC00062714	25/01/2024	745-5/00
MSO0H87	256250	CR00077933	05/02/2024	554-1/02
CLN2221	256250	CR00076223	05/02/2024	554-1/02
ODL2045	256250	CR00076220	05/02/2024	554-1/04
MQN1040	256250	CR00076211	05/02/2024	518-5/01
MTB7F85	256250	CR00076205	05/02/2024	518-5/01
HHZ6497	256250	CR00076198	05/02/2024	518-5/01
MSF6H11	256250	RC00065941	06/02/2024	745-5/00
LQK6E49	256250	CR00077367	04/02/2024	573-8/00
LQK6E49	256250	CR00077366	04/02/2024	581-9/06
OVL7088	256250	CR00077144	03/02/2024	703-0/01
PPR3F07	256250	CR00071624	02/02/2024	554-1/02
ODM7169	256250	CR00069006	01/02/2024	554-1/02
HKJ4094	256250	CR00069003	01/02/2024	554-1/02
PZH5942	256250	RC00062616	25/01/2024	745-5/00
ODG7022	256250	RC00062543	25/01/2024	745-5/00
LVB8H85	256250	RC00062462	24/01/2024	605-0/03
LTK9F73	256250	RC00062200	22/01/2024	745-5/00
FEG4043	256250	RC00062179	22/01/2024	605-0/03
QXJ5G72	256250	RC00062169	22/01/2024	745-5/00
MTV4E22	256250	RC00062079	22/01/2024	605-0/03
QXJ5G72	256250	RC00062075	22/01/2024	745-5/00
ODJ1D08	256250	RC00062045	22/01/2024	605-0/03
MSR4572	256250	RC00062036	22/01/2024	605-0/03
PPG5826	256250	RC00061923	21/01/2024	745-5/00
QRB0A23	256250	RC00066062	07/02/2024	605-0/03
PPW1189	256250	RC00061867	21/01/2024	605-0/03
MQU4C38	256250	RC00061864	21/01/2024	605-0/03
ODD7H15	256250	RC00061844	21/01/2024	605-0/03
MTS4084	256250	RC00061831	21/01/2024	745-5/00
MTP7880	256250	RC00061780	21/01/2024	745-5/00
GZS7871	256250	RC00061738	20/01/2024	745-5/00
PPW3B33	256250	RC00061735	20/01/2024	745-5/00
MPL2418	256250	RC00061670	20/01/2024	605-0/03
PPW3B33	256250	RC00061636	20/01/2024	745-5/00
MSX0606	256250	RC00061624	20/01/2024	745-5/00
SFQ1D36	256250	RC00066136	07/02/2024	605-0/03
RIP9H64	256250	RC00061561	20/01/2024	605-0/03
MTU1915	256250	RC00061507	20/01/2024	745-5/00
MTU1915	256250	RC00061506	20/01/2024	745-5/00
SGC1F36	256250	RC00061470	19/01/2024	745-5/00
OPH1930	256250	RC00061454	19/01/2024	745-5/00
GLD9069	256250	RC00066188	06/02/2024	605-0/03
ODJ1D08	256250	RC00061443	19/01/2024	605-0/03
HMO5807	256250	RC00061440	19/01/2024	745-5/00
HMO5807	256250	RC00061439	19/01/2024	745-5/00
MQB8E17	256250	RC00061414	19/01/2024	745-5/00
OVJ4D13	256250	RC00061258	19/01/2024	745-5/00
MGR1129	256250	RC00061249	19/01/2024	605-0/03
PEK5G80	256250	RC00061219	18/01/2024	605-0/03
PPL3266	256250	RC00061029	18/01/2024	745-5/00
HQN4I48	256250	RC00061021	18/01/2024	745-5/00
PWT9D00	256250	RC00060999	18/01/2024	745-5/00
MSB5D12	256250	RC00060899	17/01/2024	605-0/03
PPA2A45	256250	RC00060832	17/01/2024	605-0/03
RBF3I93	256250	RC00060826	17/01/2024	605-0/03

ODF9A18	256250	RC00060762	17/01/2024	745-5/00
NFL3267	256250	RC00060754	17/01/2024	745-5/00
GOV3459	256250	RC00060741	17/01/2024	605-0/03
NKX8I19	256250	RC00060729	17/01/2024	605-0/03
RKK2E59	256250	RC00060679	16/01/2024	605-0/03
JGB6588	256250	RC00060670	16/01/2024	745-5/00
MSY7G56	256250	RC00060640	16/01/2024	745-5/00
SGB5F69	256250	RC00060579	16/01/2024	745-5/00
MTW0D91	256250	RC00060562	16/01/2024	745-5/00
PPR1F50	256250	RC00060546	16/01/2024	745-5/00
PPE5G48	256250	RC00060377	15/01/2024	745-5/00
MSN0J91	256250	RC00060348	15/01/2024	745-5/00
OYK1I20	256250	RC00060273	15/01/2024	745-5/00
MSC6594	256250	RC00060222	14/01/2024	605-0/03
MTE4A19	256250	RC00060196	14/01/2024	605-0/03
MRL8J74	256250	RC00060194	14/01/2024	745-5/00
MQB6I49	256250	RC00059920	14/01/2024	745-5/00
MSM7040	256250	RC00059895	14/01/2024	745-5/00
MRZ3998	256250	RC00059892	14/01/2024	745-5/00
PPM5C41	256250	RC00059849	14/01/2024	745-5/00
MRZ3998	256250	RC00059837	14/01/2024	745-5/00
RQS4J54	256250	RC00059753	13/01/2024	605-0/03
MQO3J21	256250	RC00059745	13/01/2024	745-5/00
PPD2B45	256250	RC00059640	13/01/2024	746-3/00
ODI0857	256250	RC00059625	13/01/2024	745-5/00
RQO7E57	256250	RC00059557	12/01/2024	745-5/00
OVH3J02	256250	RC00059396	12/01/2024	605-0/03
QRH1C31	256250	RC00059187	11/01/2024	745-5/00
MSR9G73	256250	RC00059137	11/01/2024	605-0/03
SGD2E05	256250	RC00058997	10/01/2024	605-0/03
BWO9998	256250	RC00058979	10/01/2024	605-0/03
QRB8612	256250	RC00058926	10/01/2024	605-0/03
NGX2G38	256250	RC00058868	10/01/2024	605-0/03
SGC7A67	256250	RC00058782	09/01/2024	605-0/03
MQC2208	256250	RC00058775	09/01/2024	745-5/00
OYG5169	256250	RC00058754	09/01/2024	745-5/00
ODB0C15	256250	RC00058707	09/01/2024	745-5/00
SFV2C81	256250	RC00058642	08/01/2024	746-3/00
MPD3E82	256250	RC00058525	07/01/2024	605-0/03
MTJ0726	256250	CR00072270	21/01/2024	518-5/01
OVK0B87	256250	CR00076546	20/01/2024	554-1/02
ODD2G48	256250	CR00076089	19/01/2024	554-1/02
SGA2C14	256250	RC00058320	08/01/2024	605-0/03
MRS7H92	256250	RC00058245	07/01/2024	605-0/03
ODM5H13	256250	RC00058202	07/01/2024	745-5/00
ODM5H13	256250	RC00058116	07/01/2024	745-5/00
MTD7J12	256250	RC00058090	07/01/2024	746-3/00
MTP7J03	256250	RC00057864	06/01/2024	605-0/03
PPU3601	256250	RC00057627	06/01/2024	745-5/00
RNI0A42	256250	CR00076069	16/01/2024	604-1/01
PPJ4E55	256250	RC00057026	05/01/2024	605-0/03
QRF9G30	256250	CR00076166	15/01/2024	545-2/06
MSF2J49	256250	CR00073604	14/01/2024	550-9/00
MSX2A99	256250	BC00086774	14/01/2024	573-8/00
MTQ5782	256250	BC00086768	14/01/2024	573-8/00
MTC6D91	256250	BA00367329	12/01/2024	704-8/01
OYD7580	256250	CR00071617	13/01/2024	554-1/04
IUD7D62	256250	CR00073381	12/01/2024	545-2/06
ODF2047	256250	CR00073195	12/01/2024	554-1/04
MQG5870	256250	CR00075803	12/01/2024	518-5/01
SFY1E26	256250	CR00071613	11/01/2024	605-0/01
GZX8039	256250	RC00055544	31/12/2023	745-5/00
MSB2197	256250	RC00055164	30/12/2023	745-5/00
MPE0B19	256250	CR00064617	10/01/2024	554-1/02
MTI6304	256250	CR00073910	08/01/2024	554-1/04
ODG7I75	256250	CR00071773	05/01/2024	763-3/01
ODF6517	256250	RC00053355	24/12/2023	745-5/00

ODO1E83	256250	RC00053321	22/12/2023	605-0/03
ODO6525	256250	CR00071603	04/01/2024	554-1/04
DTT5854	256250	RC00052914	24/12/2023	745-5/00
DTT5854	256250	RC00052912	24/12/2023	745-5/00
QNG9836	256250	RC00052656	22/12/2023	745-5/00
MQP8G43	256250	RC00051119	18/12/2023	745-5/00
MSF9778	256250	RC00051036	17/12/2023	605-0/03
PPG6263	256250	CR00067382	06/12/2023	763-3/01
QRE6E02	256250	RC00065098	02/02/2024	605-0/03
OYH2I77	256250	RC00065102	02/02/2024	745-5/00
DAJ9J87	256250	RC00065103	02/02/2024	605-0/03
SGA9D18	256250	RC00065108	02/02/2024	745-5/00
FRP1423	256250	RC00065116	02/02/2024	605-0/03
ODF6943	256250	RC00065118	02/02/2024	745-5/00
DBB8D66	256250	RC00065123	02/02/2024	605-0/03
NYJ2F93	256250	RC00065124	02/02/2024	745-5/00
ODH0517	256250	RC00065136	02/02/2024	605-0/03
MSO8E39	256250	RC00065141	02/02/2024	605-0/03
LSA8E10	256250	RC00065149	02/02/2024	745-5/00
QXI7988	256250	RC00065152	02/02/2024	605-0/03
LQZ9J77	256250	RC00065165	03/02/2024	745-5/00
RQR6I85	256250	RC00065180	03/02/2024	745-5/00
OYD7H90	256250	RC00065195	03/02/2024	605-0/03
OYJ0331	256250	RC00065196	03/02/2024	745-5/00
RBB1J67	256250	RC00065207	03/02/2024	745-5/00
MTD9I86	256250	RC00065211	03/02/2024	745-5/00
LCX7935	256250	RC00065215	03/02/2024	605-0/03
QRJ8B04	256250	RC00065216	03/02/2024	745-5/00
MQY1I38	256250	RC00065217	03/02/2024	605-0/03
QRJ8B04	256250	RC00065218	03/02/2024	745-5/00
SFZ6H53	256250	RC00065222	03/02/2024	745-5/00
MQJ8877	256250	RC00065223	03/02/2024	605-0/03
SFX1G63	256250	RC00065225	03/02/2024	605-0/03
MPE5669	256250	RC00065226	03/02/2024	745-5/00
MQY5C89	256250	RC00065229	03/02/2024	745-5/00
MRC8203	256250	RC00065231	03/02/2024	745-5/00
HJP5F54	256250	RC00065235	03/02/2024	605-0/03
RGD8A88	256250	RC00065236	03/02/2024	605-0/03
PRB3A35	256250	RC00065250	03/02/2024	745-5/00
LPW9373	256250	RC00065252	03/02/2024	745-5/00
PPL7A87	256250	RC00065256	03/02/2024	605-0/03
MQC8000	256250	RC00065261	03/02/2024	745-5/00
HEW0F08	256250	RC00065268	03/02/2024	605-0/03
HHZ6497	256250	RC00065270	03/02/2024	605-0/03
MPH3A29	256250	RC00065271	03/02/2024	605-0/03
MRI8H25	256250	RC00065277	03/02/2024	745-5/00
KWF8B24	256250	RC00065279	03/02/2024	745-5/00
OCZ6406	256250	RC00065285	03/02/2024	745-5/00
OCZ6406	256250	RC00065286	03/02/2024	745-5/00
OVI9C17	256250	RC00065296	03/02/2024	605-0/03
ODC1D11	256250	RC00065305	03/02/2024	745-5/00
LOR3486	256250	RC00065320	03/02/2024	745-5/00
ODL3F72	256250	RC00065324	03/02/2024	605-0/03
HMH6B09	256250	RC00065325	03/02/2024	745-5/00
MRX0541	256250	RC00065331	03/02/2024	605-0/03
RQO2I05	256250	RC00065333	03/02/2024	745-5/00
MQC1H34	256250	RC00065344	03/02/2024	745-5/00
LTA2F75	256250	RC00065355	03/02/2024	745-5/00
SFX1I51	256250	RC00065356	03/02/2024	745-5/00
MRQ3568	256250	RC00065359	03/02/2024	745-5/00
ODC9B64	256250	RC00065366	03/02/2024	605-0/03
MTP0826	256250	RC00065369	03/02/2024	605-0/03
PPT8J16	256250	RC00065370	03/02/2024	745-5/00
PPT8J16	256250	RC00065371	03/02/2024	745-5/00
QPK3I44	256250	RC00065372	03/02/2024	605-0/03
SGC9H72	256250	RC00065376	03/02/2024	745-5/00
OYD2883	256250	RC00065386	03/02/2024	745-5/00

SFZ5I75	256250	RC00065387	03/02/2024	745-5/00
JQD9G07	256250	RC00065394	03/02/2024	745-5/00
SFZ2C88	256250	RC00065416	03/02/2024	745-5/00
SFZ2C88	256250	RC00065417	03/02/2024	745-5/00
RBQ0A16	256250	RC00065424	03/02/2024	745-5/00
ODN8A76	256250	RC00065434	03/02/2024	745-5/00
MQZ0492	256250	RC00065438	03/02/2024	605-0/03
MQA8E52	256250	RC00065440	03/02/2024	605-0/03
ODD2G48	256250	RC00065442	03/02/2024	746-3/00
PPF9D56	256250	RC00065444	03/02/2024	745-5/00
SFT4G82	256250	RC00065447	03/02/2024	605-0/03
GVM6A12	256250	RC00065448	03/02/2024	746-3/00
GVM6A12	256250	RC00065449	03/02/2024	745-5/00
GVM6A12	256250	RC00065450	03/02/2024	745-5/00
ODN8A76	256250	RC00065451	03/02/2024	605-0/03
GVM6A12	256250	RC00065452	03/02/2024	605-0/03
OVK9G27	256250	RC00065462	03/02/2024	745-5/00
MSI1824	256250	RC00065473	04/02/2024	745-5/00
MTV6B76	256250	RC00065475	04/02/2024	745-5/00
PRB3A35	256250	RC00065484	04/02/2024	745-5/00
RBB7C54	256250	RC00065493	04/02/2024	745-5/00
MTC7538	256250	RC00065498	04/02/2024	745-5/00
DUH5I77	256250	RC00065499	04/02/2024	605-0/03
SFY4J72	256250	RC00065502	04/02/2024	745-5/00
QRG7G40	256250	RC00065505	04/02/2024	605-0/03
OCX4A83	256250	RC00065514	04/02/2024	745-5/00
MTR8391	256250	RC00065523	04/02/2024	605-0/03
OCX3074	256250	RC00065524	04/02/2024	745-5/00
MPT7A05	256250	RC00065533	04/02/2024	745-5/00
MRI2459	256250	RC00065554	05/02/2024	745-5/00
ODB0D40	256250	RC00065563	05/02/2024	745-5/00
QRI7C09	256250	RC00065582	05/02/2024	745-5/00
MTP6B43	256250	RC00065588	05/02/2024	605-0/03
NSO3C74	256250	RC00065595	05/02/2024	605-0/03
CVQ3J21	256250	RC00065619	05/02/2024	605-0/03
SGA6H91	256250	RC00065620	05/02/2024	745-5/00
MTO2346	256250	RC00065626	05/02/2024	605-0/03
SFY8I84	256250	RC00065636	05/02/2024	745-5/00
SFY8I84	256250	RC00065638	05/02/2024	745-5/00
OVI1510	256250	RC00065647	05/02/2024	605-0/03
EXR1728	256250	RC00065654	05/02/2024	605-0/03
OVI1510	256250	RC00065661	05/02/2024	605-0/03
QRI9H76	256250	RC00065663	05/02/2024	745-5/00
MTV6B76	256250	RC00065680	05/02/2024	745-5/00
ODK3B72	256250	RC00065682	05/02/2024	605-0/03
OCY1B60	256250	RC00065683	05/02/2024	605-0/03
ODA3H58	256250	RC00065690	05/02/2024	745-5/00
MTY0873	256250	RC00065698	05/02/2024	605-0/03
MQZ3825	256250	RC00065701	05/02/2024	745-5/00
MPZ8852	256250	RC00065702	05/02/2024	745-5/00
RBI5I87	256250	RC00065709	05/02/2024	745-5/00
SHT8I14	256250	RC00065726	05/02/2024	745-5/00
SHT8I14	256250	RC00065728	05/02/2024	745-5/00
OCZ3350	256250	RC00065732	05/02/2024	745-5/00
QRH6D81	256250	RC00065742	05/02/2024	605-0/03
DTU8537	256250	RC00065743	05/02/2024	605-0/03
ODI9D29	256250	RC00065750	05/02/2024	605-0/03
EXR1728	256250	RC00065758	05/02/2024	605-0/03
KYP9A10	256250	RC00065761	05/02/2024	605-0/03
MSV6I66	256250	RC00065763	05/02/2024	605-0/03
PPY9113	256250	RC00065769	05/02/2024	746-3/00
SGB7H44	256250	RC00065784	05/02/2024	605-0/03
MQM5901	256250	RC00065799	05/02/2024	745-5/00
MTV1634	256250	RC00065804	05/02/2024	605-0/03
MRP5E80	256250	RC00065813	05/02/2024	605-0/03
KOA7E20	256250	RC00065814	05/02/2024	745-5/00
MLG7H49	256250	RC00065822	05/02/2024	605-0/03

PPW3A96	256250	RC00065826	05/02/2024	745-5/00
MSJ5C84	256250	RC00065829	05/02/2024	745-5/00
MQQ9G12	256250	RC00065836	06/02/2024	745-5/00
SGC9J47	256250	RC00065842	06/02/2024	745-5/00
MRR4559	256250	RC00065849	06/02/2024	605-0/03
MOZ3406	256250	RC00065856	06/02/2024	745-5/00
RBI8H85	256250	RC00065867	06/02/2024	605-0/03
MRW1A29	256250	RC00065889	06/02/2024	745-5/00
RQP2I27	256250	RC00065896	06/02/2024	745-5/00
HCU8269	256250	RC00065908	06/02/2024	745-5/00
FIU9A81	256250	RC00065909	06/02/2024	605-0/03
MSY4855	256250	RC00065911	06/02/2024	745-5/00
OYD4G17	256250	RC00065918	06/02/2024	745-5/00
IMM1838	256250	RC00065919	06/02/2024	605-0/03
SFQ2G25	256250	RC00065926	06/02/2024	745-5/00
QRD2104	256250	RC00065937	06/02/2024	745-5/00
OVK3448	256250	RC00065949	06/02/2024	745-5/00
PPY9113	256250	RC00065953	06/02/2024	745-5/00
PPY9113	256250	RC00065954	06/02/2024	745-5/00
SGD9C04	256250	RC00065959	06/02/2024	605-0/03
QRG0J87	256250	RC00065961	06/02/2024	745-5/00
MSP6B62	256250	RC00065971	06/02/2024	745-5/00
SGC4A11	256250	RC00065976	06/02/2024	745-5/00
OCY4B30	256250	RC00065978	06/02/2024	605-0/03
MTZ4711	256250	RC00065983	06/02/2024	746-3/00
RIQ5B63	256250	RC00065992	06/02/2024	745-5/00
PPJ3E32	256250	RC00066001	06/02/2024	745-5/00
MST8J41	256250	RC00066003	06/02/2024	745-5/00
QRI7C09	256250	RC00066024	07/02/2024	605-0/03
QRE8F10	256250	RC00066029	07/02/2024	745-5/00
MRF1312	256250	RC00066045	07/02/2024	745-5/00
MQR5611	256250	RC00066048	07/02/2024	745-5/00
KRC5089	256250	RC00066058	07/02/2024	745-5/00
MSX0A23	256250	RC00066072	07/02/2024	745-5/00
ODF3610	256250	RC00066081	07/02/2024	745-5/00
SFQ9A91	256250	RC00066083	07/02/2024	745-5/00
PPY9113	256250	RC00066094	07/02/2024	745-5/00
OYD2104	256250	RC00066095	07/02/2024	745-5/00
NZD5I95	256250	RC00066106	07/02/2024	745-5/00
MPY8F83	256250	RC00066110	07/02/2024	605-0/03
RFX4E28	256250	RC00066117	07/02/2024	745-5/00
SGC3C69	256250	RC00066123	07/02/2024	745-5/00
KZH3E81	256250	RC00066135	07/02/2024	745-5/00
MTV0460	256250	RC00066149	06/02/2024	745-5/00
MPZ4482	256250	RC00066164	06/02/2024	605-0/03
MRZ3I35	256250	RC00066180	06/02/2024	605-0/03
MSA6F50	256250	RC00066181	06/02/2024	745-5/00
RQP1G75	256250	RC00066187	06/02/2024	605-0/03
MTU8000	256250	RC00066195	08/02/2024	745-5/00
HGA4864	256250	RC00066222	08/02/2024	745-5/00
MTU8000	256250	RC00066223	08/02/2024	745-5/00
MRL6952	256250	RC00066224	08/02/2024	745-5/00
MSX2277	256250	RC00066229	08/02/2024	605-0/03
ODC6A22	256250	RC00066267	08/02/2024	745-5/00
PPB2E90	256250	RC00066303	08/02/2024	605-0/03
MPJ0H52	256250	RC00066350	06/02/2024	745-5/00
MSX1C06	256250	RC00066359	07/02/2024	605-0/03
RQQ8J88	256250	RC00066386	08/02/2024	605-0/03
MQL1571	256250	RC00066388	08/02/2024	745-5/00
MPL7526	256250	RC00066394	08/02/2024	605-0/03
BCM9C12	256250	RC00066402	08/02/2024	605-0/03
MTX1043	256250	RC00066403	08/02/2024	605-0/03
MST8J41	256250	RC00066406	08/02/2024	605-0/03
MSA8C18	256250	RC00066409	08/02/2024	745-5/00
MTS7H31	256250	RC00066418	08/02/2024	605-0/03
MRB6638	256250	RC00066420	08/02/2024	605-0/03
QRH3I65	256250	RC00066428	08/02/2024	605-0/03

SFS2C83	256250	RC00066430	08/02/2024	605-0/03
SFV8B52	256250	RC00066432	08/02/2024	605-0/03
MTS3347	256250	RC00066433	08/02/2024	605-0/03
PPO1903	256250	RC00066434	08/02/2024	745-5/00
RQS2B97	256250	RC00066234	08/02/2024	745-5/00
OCW2341	256250	RC00066251	08/02/2024	745-5/00
OCW2341	256250	RC00066252	08/02/2024	745-5/00
OYH4B75	256250	RC00066255	08/02/2024	745-5/00
MSL4102	256250	RC00066283	08/02/2024	745-5/00
PPK4E82	256250	RC00066285	08/02/2024	745-5/00
PPY9113	256250	RC00066290	08/02/2024	745-5/00
ODT3H46	256250	RC00066293	08/02/2024	745-5/00
OVF0C74	256250	RC00066305	08/02/2024	605-0/03
MRI6D70	256250	RC00066308	08/02/2024	745-5/00
SFY6D02	256250	RC00066312	08/02/2024	605-0/03
MQD9B26	256250	RC00066313	08/02/2024	745-5/00
MQD9B26	256250	RC00066314	08/02/2024	745-5/00
SGB8J43	256250	RC00066319	08/02/2024	605-0/03
SJD5A60	256250	RC00066437	07/02/2024	605-0/03
PPN6231	256250	RC00066439	07/02/2024	745-5/00
PPL5B76	256250	RC00066444	07/02/2024	745-5/00
OVJ2B18	256250	RC00066445	07/02/2024	605-0/03
MSX1C06	256250	RC00066448	07/02/2024	745-5/00
PPG3D97	256250	RC00066459	07/02/2024	605-0/03
MRT7H38	256250	RC00066499	07/02/2024	745-5/00
RBJ0D93	256250	RC00066504	07/02/2024	605-0/03
PPN4I71	256250	RC00066505	07/02/2024	605-0/03
ODD2E17	256250	RC00066538	08/02/2024	605-0/03
PUX5367	256250	RC00066540	08/02/2024	605-0/03
CTB2H87	256250	RC00066543	08/02/2024	605-0/03
HXN9A78	256250	RC00066545	08/02/2024	567-3/02
PPG4F69	256250	RC00066558	08/02/2024	605-0/03
QRL5B10	256250	RC00066566	08/02/2024	745-5/00
ODF6J11	256250	RC00066574	08/02/2024	605-0/03
MRX3E73	256250	RC00066575	08/02/2024	605-0/03
EQF9I40	256250	RC00066577	08/02/2024	605-0/03
PPN2I21	256250	RC00066580	09/02/2024	745-5/00
SGD2J45	256250	RC00066870	10/02/2024	605-0/03
EBL2568	256250	RC00067174	11/02/2024	605-0/03

CLAUDIO VICTOR
Secretário Municipal de Defesa Social

EDITAL DE NOTIFICAÇÃO DE PENALIDADE POR INFRAÇÃO DE TRÂNSITO Nº 000249/2024

A PREFEITURA MUNICIPAL DE CARIACICA - ES, com fulcro no artigo 281 e 282 do Código de Trânsito Brasileiro, bem como, na Resolução 918/2022 do Conselho Nacional de Trânsito – CONTRAN, após, esgotadas as tentativas de ciência por meio de notificação via remessa postal, vem notificar da imposição de penalidade os proprietários e detentores dos veículos abaixo relacionados, pelo cometimento de Infrações de Trânsito, concedendo-lhes o prazo de 30 (trinta) dias para interporem Recurso à JARI, contados a partir desta publicação.

O Recurso deverá ser instruído com: requerimento preenchido e assinado, cópia desta Notificação de Penalidade, cópia da CNH do Condutor, Cópia do CRLV do Veículo, cópia da Carteira de Identidade do proprietário/detentor e condutor, procuração ou autorização quando o requerente não for o proprietário, contrato social da empresa (apenas para pessoa jurídica), procuração do sócio proprietário da empresa quando o requerente não é o proprietário (apenas para pessoa jurídica).

O recurso poderá ser entregue diretamente a PREFEITURA MUNICIPAL DE CARIACICA - ES, ou enviada através de correspondência com aviso de recebimento, para o seguinte endereço: RODOVIA BR 262, Nº 3.700, TREVO DE ALTO LAGE, Cariacica, ES, CEP: 29151570.

DADOS DA INFRAÇÃO					
PLACA	**ÓRGÃO**	**Nº AUTO**	**DATA**	**CÓD. INFRAÇÃO**	**VALOR**
MTG5B50	256250	RC00018924	18/06/2023	745-5/00	130,16
OYG7E65	256250	CR00063971	12/08/2023	518-5/01	195,23
PPC5982	256250	CR00060322	24/08/2023	554-1/04	195,23
SFY8E96	256250	CR00063228	02/09/2023	768-4/02	130,16
PPW6H28	256250	CR00066140	03/09/2023	573-8/00	293,47
SFY8E96	256250	CR00065037	02/09/2023	520-7/00	88,38
HAL0I17	256250	BA00305106	06/09/2023	573-8/00	293,47
MPC0849	256250	RC00021321	24/08/2023	745-5/00	130,16

JHS0F08	256250	RC00021500	28/08/2023	745-5/00	130,16
RBI5H21	256250	RC00021539	29/08/2023	745-5/00	130,16
RQP9D55	256250	RC00021545	29/08/2023	745-5/00	130,16
MTC2879	256250	RC00021564	30/08/2023	745-5/00	130,16
QRK2C70	256250	RC00021639	31/08/2023	745-5/00	130,16
MSC9110	256250	RC00021855	04/09/2023	745-5/00	130,16
RBI5H21	256250	RC00021877	04/09/2023	745-5/00	130,16
MSF1595	256250	RC00022142	07/09/2023	745-5/00	130,16
NVT6586	256250	RC00022193	07/09/2023	745-5/00	130,16
MRU0661	256250	RC00022346	06/09/2023	745-5/00	130,16
PPB8017	256250	CR00058757	19/09/2023	763-3/02	293,47
OYE9718	256250	RC00022510	05/09/2023	745-5/00	130,16
MPC0849	256250	RC00022918	09/09/2023	745-5/00	130,16
MRL4D55	256250	RC00023150	10/09/2023	745-5/00	130,16
DTR8F97	256250	BA00325855	21/09/2023	518-5/01	195,23
OCY8A05	256250	RC00023726	13/09/2023	745-5/00	130,16
ODJ9847	256250	RC00023862	14/09/2023	745-5/00	130,16
KRR1100	256250	RC00023872	14/09/2023	745-5/00	130,16
MTW9774	256250	BA00325904	25/09/2023	771-4/02	130,16
QRI7C09	256250	RC00024057	15/09/2023	745-5/00	130,16
MQL3097	256250	RC00024197	16/09/2023	745-5/00	130,16
OCY8A05	256250	RC00024208	16/09/2023	745-5/00	130,16
LPO0E84	256250	RC00024281	16/09/2023	745-5/00	130,16
MRR0338	256250	RC00024356	16/09/2023	745-5/00	130,16
SFU5B10	256250	BA00327442	25/09/2023	771-4/02	130,16
KTW3333	256250	RC00024631	17/09/2023	745-5/00	130,16
OCZ8J90	256250	CR00061865	26/09/2023	763-3/01	293,47
QRE4E52	256250	CR00061868	26/09/2023	763-3/01	293,47
MSB1I66	256250	BC00072220	28/09/2023	550-9/00	130,16
MSB1I66	256250	CR00063623	28/09/2023	518-5/01	195,23
PPK3G76	256250	CR00063628	28/09/2023	548-7/00	195,23
ODI5451	256250	RC00025449	19/09/2023	745-5/00	130,16
ODS6835	256250	RC00025491	20/09/2023	745-5/00	130,16
ODI5451	256250	RC00025577	21/09/2023	746-3/00	195,23
ODP1D68	256250	RC00025796	21/09/2023	605-0/03	293,47
ODL3B98	256250	CR00058786	28/09/2023	554-1/02	195,23
MRT2457	256250	CR00058799	28/09/2023	554-1/02	195,23
MQZ9603	256250	BC00078756	29/09/2023	763-3/01	293,47
FIR8I72	256250	CR00065836	29/09/2023	518-5/01	195,23
SFT0I91	256250	BC00075545	29/09/2023	703-0/01	293,47
PPJ5C55	256250	CR00065844	30/09/2023	653-0/00	195,23
ODP9665	256250	CR00060799	03/10/2023	554-1/02	195,23
RBE4I35	256250	RC00026370	23/09/2023	745-5/00	130,16
MRL2133	256250	RC00026622	24/09/2023	605-0/03	293,47
ODC8F02	256250	RC00026853	24/09/2023	745-5/00	130,16
SFV0F18	256250	RC00026935	24/09/2023	745-5/00	130,16
PPL9559	256250	CR00059385	03/10/2023	763-3/01	293,47
LLA6766	256250	CR00064535	03/10/2023	554-1/03	195,23
PPI3372	256250	CR00066444	04/10/2023	518-5/01	195,23
ODR1C00	256250	CR00064961	04/10/2023	554-1/02	195,23
PPQ0532	256250	CR00067180	04/10/2023	554-1/02	195,23
MPY3C03	256250	CR00067181	04/10/2023	554-1/02	195,23
MTJ0I16	256250	CR00066576	02/10/2023	554-1/04	195,23
ODL7533	256250	CR00067172	01/10/2023	544-4/00	88,38
NBK6J41	256250	CR00066249	02/10/2023	518-5/01	195,23
MRI9J25	256250	CR00062308	01/10/2023	703-0/01	293,47
PPX7D58	256250	CR00064121	30/09/2023	729-3/00	130,16
SFW5B35	256250	CR00064965	04/10/2023	573-8/00	293,47
MTS9096	256250	CR00065856	04/10/2023	554-1/02	195,23
PPX1D48	256250	CR00065858	04/10/2023	554-1/02	195,23
PPU6I87	256250	CR00067184	04/10/2023	554-1/02	195,23
QNG4H28	256250	CR00066451	04/10/2023	518-5/01	195,23
MRD3J18	256250	CR00067187	04/10/2023	554-1/02	195,23
MRE9341	256250	CR00062852	04/10/2023	518-5/01	195,23
OYJ2B97	256250	CR00066453	04/10/2023	570-3/00	130,16
QUK3G09	256250	CR00066456	04/10/2023	608-4/01	195,23
PPG3J22	256250	CR00066463	04/10/2023	608-4/01	195,23

GYJ5438	256250	CR00066464	04/10/2023	608-4/01	195,23
MPU2541	256250	CR00066468	04/10/2023	608-4/01	195,23
PPO4957	256250	CR00066669	05/10/2023	570-3/00	130,16
CNG8G89	256250	CR00066674	05/10/2023	554-1/04	195,23
PCH3D90	256250	CR00066675	05/10/2023	554-1/03	195,23
CNG8G89	256250	CR00064495	05/10/2023	554-1/04	195,23
MPL2G07	256250	CR00066194	06/10/2023	605-0/01	293,47
OQS3085	256250	CR00064539	06/10/2023	554-1/02	195,23
MQA4016	256250	RC00026976	24/09/2023	746-3/00	195,23
LBZ3B07	256250	RC00027103	24/09/2023	605-0/03	293,47
MPI5027	256250	RC00027241	25/09/2023	745-5/00	130,16
PPU3I17	256250	CR00064545	06/10/2023	604-1/01	195,23
OVI2A95	256250	CR00066204	06/10/2023	554-1/04	195,23
ODC1J77	256250	CR00066941	06/10/2023	554-1/01	195,23
MSP0F19	256250	CR00058036	06/10/2023	554-1/04	195,23
MQN5573	256250	CR00066484	07/10/2023	541-0/00	130,16
LTH0268	256250	CR00066497	08/10/2023	653-0/00	195,23
RQQ8G13	256250	CR00066505	08/10/2023	736-6/02	130,16
ODG6089	256250	CR00065886	08/10/2023	518-5/01	195,23
MYV0225	256250	RC00027352	23/09/2023	605-0/03	293,47
FDS4H23	256250	RC00027527	26/09/2023	605-0/03	293,47
MRJ8571	256250	RC00027596	26/09/2023	745-5/00	130,16
JZS3E28	256250	RC00027751	26/09/2023	745-5/00	130,16
HKN3G23	256250	CR00066962	09/10/2023	554-1/02	195,23
ODL0186	256250	CR00066979	09/10/2023	554-1/02	195,23
PPB4A37	256250	CR00066984	09/10/2023	554-1/02	195,23
ODB4A13	256250	CR00066988	09/10/2023	554-1/02	195,23
OVL8559	256250	CR00066989	09/10/2023	554-1/02	195,23
OCZ9408	256250	CR00066992	09/10/2023	554-1/02	195,23
PPK5762	256250	CR00066993	09/10/2023	554-1/02	195,23
ODP2B02	256250	CR00067000	09/10/2023	545-2/06	195,23
OCZ9408	256250	CR00066515	10/10/2023	518-5/01	195,23
SFZ3G21	256250	RC00028061	28/09/2023	605-0/03	293,47
RQS9A00	256250	RC00028115	28/09/2023	605-0/03	293,47
MRU6033	256250	RC00028170	28/09/2023	745-5/00	130,16
MPV2656	256250	RC00028171	28/09/2023	745-5/00	130,16
MTC5D52	256250	CR00064976	10/10/2023	763-3/01	293,47
MSO0D91	256250	CR00065907	10/10/2023	703-0/01	293,47
MRE4C21	256250	RC00028286	27/09/2023	745-5/00	130,16
HFS1929	256250	RC00028309	28/09/2023	745-5/00	130,16
QRI5F01	256250	RC00028359	29/09/2023	605-0/03	293,47
RQS7H90	256250	RC00028361	29/09/2023	745-5/00	130,16
MQT7244	256250	RC00028368	29/09/2023	745-5/00	130,16
MSC9J15	256250	RC00028395	29/09/2023	745-5/00	130,16
OVI2J71	256250	RC00028482	29/09/2023	745-5/00	130,16
PPF4766	256250	RC00028504	29/09/2023	605-0/03	293,47
MTK2H21	256250	RC00028558	29/09/2023	745-5/00	130,16
OVK2E83	256250	RC00028585	30/09/2023	745-5/00	130,16
LQN1405	256250	RC00028595	30/09/2023	745-5/00	130,16
RWU2F51	256250	RC00028639	30/09/2023	745-5/00	130,16
ODJ7H30	256250	RC00028643	30/09/2023	605-0/03	293,47
KTW3333	256250	RC00028665	30/09/2023	745-5/00	130,16
OYG5A10	256250	RC00028682	30/09/2023	746-3/00	195,23
ODJ1778	256250	RC00028691	30/09/2023	745-5/00	130,16
QPA9I60	256250	CR00066614	11/10/2023	545-2/01	195,23
MQS6474	256250	CR00059664	11/10/2023	545-2/01	195,23
PPU0E56	256250	CR00066691	11/10/2023	555-0/00	130,16
MTX3298	256250	CR00064982	13/10/2023	558-4/00	88,38
PPE2G79	256250	CR00065910	13/10/2023	550-9/00	130,16
HLJ9G14	256250	CR00065913	13/10/2023	554-1/04	195,23
MTZ6E20	256250	JC00008251	13/10/2023	704-8/01	293,47
MSZ2320	256250	CR00065929	14/10/2023	552-5/00	130,16
SFS7H86	256250	CR00066735	14/10/2023	518-5/01	195,23
OYJ3G66	256250	CR00066276	14/10/2023	605-0/03	293,47
HCH7E23	256250	CR00066277	14/10/2023	604-1/02	195,23
MRN3697	256250	RC00028711	27/09/2023	745-5/00	130,16
ODO5I19	256250	RC00028729	27/09/2023	746-3/00	195,23

MSV0G73	256250	RC00028745	28/09/2023	605-0/03	293,47
MQT7244	256250	RC00028753	28/09/2023	745-5/00	130,16
SFX3G04	256250	RC00028759	28/09/2023	605-0/03	293,47
MQW3F20	256250	RC00028775	29/09/2023	745-5/00	130,16
QPE2D22	256250	RC00028815	30/09/2023	745-5/00	130,16
OVL0710	256250	RC00028816	30/09/2023	605-0/03	293,47
MPV2656	256250	RC00028820	30/09/2023	605-0/03	293,47
RAL2H63	256250	RC00028865	30/09/2023	605-0/03	293,47
MPS6G63	256250	RC00028905	30/09/2023	605-0/03	293,47
ODG7J30	256250	RC00028921	01/10/2023	745-5/00	130,16
ODG7J30	256250	RC00028922	01/10/2023	745-5/00	130,16
ODG7J30	256250	RC00028923	01/10/2023	605-0/03	293,47
MTS1E07	256250	RC00028933	01/10/2023	746-3/00	195,23
KTW3333	256250	RC00028951	01/10/2023	746-3/00	195,23
OYH5G52	256250	RC00028956	01/10/2023	605-0/03	293,47
RBB2G26	256250	RC00029005	01/10/2023	745-5/00	130,16
MPT8G47	256250	RC00029032	01/10/2023	745-5/00	130,16
MQR5525	256250	RC00029046	01/10/2023	605-0/03	293,47
MTX6A69	256250	RC00029057	01/10/2023	605-0/03	293,47
QNY3A79	256250	RC00029118	01/10/2023	745-5/00	130,16
OVH6F89	256250	RC00029119	01/10/2023	745-5/00	130,16
MSM6885	256250	RC00029129	01/10/2023	745-5/00	130,16
RFT4D35	256250	RC00029130	01/10/2023	745-5/00	130,16
MSK8631	256250	RC00029158	01/10/2023	746-3/00	195,23
ODG7J30	256250	RC00029172	01/10/2023	745-5/00	130,16
ODP5955	256250	CR00067206	16/10/2023	608-4/01	195,23
MTW0C09	256250	CR00064998	16/10/2023	581-9/06	880,41
OVL6A71	256250	CR00062327	16/10/2023	520-7/00	88,38
PPY9113	256250	RC00029216	28/09/2023	745-5/00	130,16
SFZ8B66	256250	RC00029263	29/09/2023	745-5/00	130,16
PPJ4C30	256250	RC00029282	29/09/2023	745-5/00	130,16
MTR9706	256250	RC00029306	30/09/2023	745-5/00	130,16
MTQ1I95	256250	RC00029342	30/09/2023	745-5/00	130,16
ODG7J30	256250	RC00029347	01/10/2023	745-5/00	130,16
MQY5D03	256250	RC00029359	01/10/2023	745-5/00	130,16
MQY5D03	256250	RC00029362	01/10/2023	745-5/00	130,16
MRL6952	256250	RC00029363	01/10/2023	745-5/00	130,16
KTW3333	256250	RC00029401	01/10/2023	745-5/00	130,16
CVQ3J21	256250	RC00029418	01/10/2023	745-5/00	130,16
ODK1D15	256250	RC00029421	01/10/2023	745-5/00	130,16
ODG7J30	256250	RC00029437	01/10/2023	745-5/00	130,16
ODG7J30	256250	RC00029438	01/10/2023	745-5/00	130,16
ODG7J30	256250	RC00029439	01/10/2023	746-3/00	195,23
NMC0669	256250	RC00029443	01/10/2023	605-0/03	293,47
RWU2F51	256250	RC00029453	02/10/2023	745-5/00	130,16
MRT4D02	256250	RC00029463	02/10/2023	746-3/00	195,23
LVC3781	256250	RC00029491	02/10/2023	605-0/03	293,47
LPN9077	256250	RC00029493	02/10/2023	745-5/00	130,16
ODI5558	256250	RC00029515	02/10/2023	745-5/00	130,16
MSW6137	256250	RC00029570	02/10/2023	745-5/00	130,16
MSR6010	256250	RC00029587	02/10/2023	745-5/00	130,16
PPY9113	256250	RC00029622	02/10/2023	745-5/00	130,16
MSR6010	256250	RC00029626	02/10/2023	746-3/00	195,23
SFT7H12	256250	RC00029642	02/10/2023	745-5/00	130,16
SFR0H29	256250	RC00029644	02/10/2023	745-5/00	130,16
MTJ6192	256250	RC00029696	02/10/2023	605-0/03	293,47
MSV5C52	256250	RC00029697	02/10/2023	745-5/00	130,16
ODA0412	256250	RC00029708	03/10/2023	745-5/00	130,16
SFW1D72	256250	RC00029715	03/10/2023	747-1/00	880,41
PPY9113	256250	RC00029748	03/10/2023	745-5/00	130,16
SFQ7B06	256250	RC00029763	03/10/2023	745-5/00	130,16
MSY4J28	256250	RC00029769	03/10/2023	745-5/00	130,16
MTD4B81	256250	RC00029772	03/10/2023	745-5/00	130,16
PPY9113	256250	RC00029790	03/10/2023	746-3/00	195,23
MQF8J04	256250	RC00029792	03/10/2023	745-5/00	130,16
PPA6892	256250	RC00029793	03/10/2023	745-5/00	130,16
QRJ2G49	256250	RC00029815	03/10/2023	746-3/00	195,23

MRF6258	256250	RC00029817	03/10/2023	745-5/00	130,16
KOZ3958	256250	RC00029822	03/10/2023	745-5/00	130,16
QRJ2G49	256250	RC00029829	03/10/2023	746-3/00	195,23
SFT9I31	256250	RC00029839	03/10/2023	605-0/03	293,47
PPJ5C55	256250	RC00029858	03/10/2023	745-5/00	130,16
PPY9113	256250	RC00029890	04/10/2023	746-3/00	195,23
LMY4B12	256250	RC00029901	04/10/2023	746-3/00	195,23
PXW6H84	256250	CR00064522	17/10/2023	545-2/06	195,23
ODF9188	256250	BA00319606	17/10/2023	518-5/01	195,23
QOW5B86	256250	CR00066703	17/10/2023	570-3/00	130,16
HIC4H58	256250	CR00066704	17/10/2023	570-3/00	130,16
MTY6D87	256250	CR00059665	17/10/2023	763-3/01	293,47
MSB0443	256250	BC00079446	16/10/2023	703-0/01	293,47
MRA0822	256250	CR00066220	18/10/2023	763-3/01	293,47
MSA1502	256250	CR00068139	18/10/2023	521-5/01	293,47
MSA1502	256250	CR00068140	18/10/2023	605-0/03	293,47
QRM5E17	256250	CR00068141	18/10/2023	605-0/03	293,47
QRH3G96	256250	BC00082739	19/10/2023	545-2/02	195,23
MRN3697	256250	RC00029917	29/09/2023	745-5/00	130,16
SFQ8H71	256250	RC00029921	01/10/2023	745-5/00	130,16
RBE4J10	256250	RC00029924	02/10/2023	746-3/00	195,23
RQM4D53	256250	RC00029927	02/10/2023	747-1/00	880,41
MRP8B01	256250	RC00029942	03/10/2023	605-0/03	293,47
CVQ3J21	256250	RC00029960	03/10/2023	605-0/03	293,47
CVQ3J21	256250	RC00029966	03/10/2023	605-0/03	293,47
PPF3H01	256250	RC00029977	03/10/2023	605-0/03	293,47
HCR1389	256250	RC00029981	03/10/2023	745-5/00	130,16
MRE8683	256250	RC00029997	03/10/2023	605-0/03	293,47
QOL2F54	256250	RC00029998	03/10/2023	745-5/00	130,16
LCR4802	256250	RC00030000	03/10/2023	605-0/03	293,47
SFW1D72	256250	RC00030003	03/10/2023	745-5/00	130,16
MQK6F01	256250	RC00030014	03/10/2023	605-0/03	293,47
PPM5C02	256250	RC00030030	03/10/2023	605-0/03	293,47
MTU0F94	256250	RC00030048	03/10/2023	605-0/03	293,47
MST8795	256250	RC00030075	04/10/2023	605-0/03	293,47
MST8795	256250	RC00030081	04/10/2023	745-5/00	130,16
RNN9E98	256250	RC00030092	04/10/2023	605-0/03	293,47
SFW1D72	256250	RC00030116	04/10/2023	746-3/00	195,23
ODJ7G01	256250	RC00030118	04/10/2023	745-5/00	130,16
ODP1285	256250	RC00030126	04/10/2023	605-0/03	293,47
KVK3661	256250	RC00030127	04/10/2023	745-5/00	130,16
MTU0F63	256250	RC00030145	04/10/2023	745-5/00	130,16
SFW5B35	256250	RC00030149	04/10/2023	605-0/03	293,47
RQP1G71	256250	RC00030156	04/10/2023	605-0/03	293,47
RQR4D04	256250	RC00030170	04/10/2023	745-5/00	130,16
QRK3A89	256250	RC00030177	04/10/2023	605-0/03	293,47
SFT2F98	256250	RC00030203	04/10/2023	745-5/00	130,16
MRB4433	256250	RC00030205	04/10/2023	746-3/00	195,23
RQR4D04	256250	RC00030209	04/10/2023	605-0/03	293,47
CVQ3J21	256250	RC00030216	04/10/2023	745-5/00	130,16
RQQ0I97	256250	RC00030222	03/10/2023	746-3/00	195,23
ETI4373	256250	RC00030229	03/10/2023	745-5/00	130,16
OYF6536	256250	RC00030237	04/10/2023	745-5/00	130,16
CVQ3J21	256250	RC00030257	04/10/2023	745-5/00	130,16
MRY1387	256250	RC00030265	04/10/2023	745-5/00	130,16
OLK9G81	256250	RC00030271	04/10/2023	605-0/03	293,47
MSR6010	256250	RC00030293	04/10/2023	746-3/00	195,23
OVE1A59	256250	RC00030305	04/10/2023	745-5/00	130,16
ODS7G84	256250	RC00030306	04/10/2023	605-0/03	293,47
KYW4H55	256250	RC00030331	04/10/2023	605-0/03	293,47
SFW1D72	256250	RC00030362	05/10/2023	746-3/00	195,23
OYD6065	256250	RC00030373	05/10/2023	745-5/00	130,16
MQP6H96	256250	RC00030381	05/10/2023	605-0/03	293,47
MTV4B50	256250	RC00030386	05/10/2023	745-5/00	130,16
MQS9C79	256250	RC00030389	05/10/2023	745-5/00	130,16
PPO9530	256250	RC00030391	05/10/2023	745-5/00	130,16
LSB1235	256250	RC00030414	05/10/2023	745-5/00	130,16

SFU0J73	256250	RC00030431	05/10/2023	747-1/00	880,41
MSR1C17	256250	RC00030458	05/10/2023	605-0/03	293,47
MSY4J28	256250	RC00030467	05/10/2023	746-3/00	195,23
KVK3661	256250	RC00030476	05/10/2023	745-5/00	130,16
PPL0A52	256250	RC00030492	05/10/2023	605-0/03	293,47
CVQ3J21	256250	RC00030538	05/10/2023	745-5/00	130,16
ODF6F61	256250	RC00030575	05/10/2023	745-5/00	130,16
MRB4D38	256250	RC00030590	05/10/2023	605-0/03	293,47
PPD6746	256250	CR00062870	21/10/2023	570-3/00	130,16
RBC7C21	256250	BA00323149	22/10/2023	768-4/02	130,16
OCV0282	256250	CR00066221	22/10/2023	653-0/00	195,23
ODF7A16	256250	BC00071846	22/10/2023	552-5/00	130,16
AIH7489	256250	BC00071847	22/10/2023	545-2/06	195,23
KDT5D45	256250	BC00078695	23/10/2023	653-0/00	195,23
MRE6686	256250	BC00082742	23/10/2023	705-6/01	293,47
MRT8634	256250	RC00030605	05/10/2023	605-0/03	293,47
QRB6F67	256250	RC00030609	05/10/2023	745-5/00	130,16
PPY9113	256250	RC00030629	05/10/2023	745-5/00	130,16
MSM9A16	256250	RC00030660	05/10/2023	605-0/03	293,47
RQN0D18	256250	RC00030668	05/10/2023	605-0/03	293,47
RQN0D18	256250	RC00030669	05/10/2023	746-3/00	195,23
AKJ1G15	256250	RC00030671	06/10/2023	745-5/00	130,16
KXA3I91	256250	RC00030679	06/10/2023	745-5/00	130,16
PPT6140	256250	RC00030688	06/10/2023	745-5/00	130,16
SFW1D72	256250	RC00030689	06/10/2023	746-3/00	195,23
MST8795	256250	RC00030698	06/10/2023	746-3/00	195,23
PYO3J16	256250	RC00030716	06/10/2023	605-0/03	293,47
FOG2060	256250	RC00030717	06/10/2023	745-5/00	130,16
CKD8F31	256250	RC00030722	06/10/2023	605-0/03	293,47
MTD9J74	256250	RC00030726	06/10/2023	605-0/03	293,47
PPF4J35	256250	RC00030744	06/10/2023	605-0/03	293,47
KVK3661	256250	RC00030812	06/10/2023	746-3/00	195,23
DYC1588	256250	RC00030819	06/10/2023	605-0/03	293,47
OYJ5186	256250	RC00030833	06/10/2023	605-0/03	293,47
QRJ0E48	256250	RC00030837	06/10/2023	745-5/00	130,16
MTX5F13	256250	RC00030841	06/10/2023	746-3/00	195,23
CVQ3J21	256250	RC00030843	06/10/2023	605-0/03	293,47
PPY9113	256250	RC00030845	06/10/2023	745-5/00	130,16
KRR4C76	256250	RC00030860	06/10/2023	605-0/03	293,47
MTK2H21	256250	RC00030876	06/10/2023	745-5/00	130,16
MTT7693	256250	RC00030880	06/10/2023	605-0/03	293,47
LCM6G21	256250	RC00030886	06/10/2023	605-0/03	293,47
RBF8G73	256250	RC00030891	06/10/2023	605-0/03	293,47
GYE9851	256250	RC00030892	06/10/2023	745-5/00	130,16
QRJ2G75	256250	RC00030894	06/10/2023	605-0/03	293,47
FOG2060	256250	RC00030918	06/10/2023	745-5/00	130,16
RQS1A78	256250	RC00030921	06/10/2023	745-5/00	130,16
MSR6010	256250	RC00030927	06/10/2023	745-5/00	130,16
MSN4376	256250	RC00030932	06/10/2023	746-3/00	195,23
MSG9850	256250	RC00030959	06/10/2023	605-0/03	293,47
SFV0F18	256250	RC00030962	06/10/2023	745-5/00	130,16
MPS7482	256250	RC00030964	06/10/2023	605-0/03	293,47
RJJ6E27	256250	RC00030965	06/10/2023	605-0/03	293,47
PPE4717	256250	RC00030976	06/10/2023	605-0/03	293,47
SFP9D74	256250	RC00030982	06/10/2023	605-0/03	293,47
MQT7244	256250	RC00030996	06/10/2023	745-5/00	130,16
MTL0F00	256250	RC00030998	06/10/2023	745-5/00	130,16
MPN3C56	256250	RC00031000	06/10/2023	605-0/03	293,47
QRM2D18	256250	RC00031005	06/10/2023	605-0/03	293,47
LRK2327	256250	RC00031017	07/10/2023	745-5/00	130,16
MQY4D15	256250	RC00031021	07/10/2023	605-0/03	293,47
RQN3F74	256250	RC00031037	07/10/2023	746-3/00	195,23
MSM7553	256250	RC00031046	07/10/2023	745-5/00	130,16
PPW8I48	256250	RC00031047	07/10/2023	746-3/00	195,23
ODT3278	256250	RC00031055	07/10/2023	745-5/00	130,16
MSK6040	256250	RC00031056	07/10/2023	745-5/00	130,16
ODK1B01	256250	RC00031057	07/10/2023	745-5/00	130,16

MPG8249	256250	RC00031067	07/10/2023	605-0/03	293,47
MSF5G34	256250	RC00031071	07/10/2023	745-5/00	130,16
LCM6G21	256250	RC00031075	07/10/2023	745-5/00	130,16
ODM8A37	256250	RC00031079	07/10/2023	745-5/00	130,16
CVQ3J21	256250	RC00031090	07/10/2023	745-5/00	130,16
RQN3F74	256250	RC00031093	07/10/2023	745-5/00	130,16
MQT7244	256250	RC00031098	06/10/2023	745-5/00	130,16
MST4187	256250	RC00031107	06/10/2023	745-5/00	130,16
MQD7H99	256250	RC00031112	06/10/2023	605-0/03	293,47
PPR3B34	256250	RC00031127	07/10/2023	605-0/03	293,47
RKO4J44	256250	RC00031134	07/10/2023	745-5/00	130,16
MQH6694	256250	RC00031141	07/10/2023	746-3/00	195,23
MQM8744	256250	RC00031164	07/10/2023	605-0/03	293,47
MQM8744	256250	RC00031169	07/10/2023	745-5/00	130,16
MTD2G70	256250	RC00031189	07/10/2023	605-0/03	293,47
MTN1019	256250	RC00031193	07/10/2023	605-0/03	293,47
HCQ2H05	256250	RC00031230	07/10/2023	605-0/03	293,47
QRF7A20	256250	RC00031241	07/10/2023	745-5/00	130,16
KTW3333	256250	RC00031247	07/10/2023	745-5/00	130,16
MPJ0D22	256250	RC00031259	07/10/2023	745-5/00	130,16
HNB8H07	256250	RC00031262	07/10/2023	605-0/03	293,47
MQH6694	256250	RC00031274	07/10/2023	747-1/00	880,41
SFT1J87	256250	RC00031293	07/10/2023	745-5/00	130,16
OUJ4D17	256250	RC00031295	07/10/2023	745-5/00	130,16
QXQ7A83	256250	RC00031332	08/10/2023	745-5/00	130,16
QRE1B37	256250	RC00031336	08/10/2023	605-0/03	293,47
MRT4D02	256250	RC00031343	08/10/2023	746-3/00	195,23
DNK6B62	256250	RC00031344	08/10/2023	745-5/00	130,16
RBG0B42	256250	RC00031351	08/10/2023	745-5/00	130,16
KMX8630	256250	RC00031358	08/10/2023	745-5/00	130,16
ODJ5463	256250	RC00031367	08/10/2023	605-0/03	293,47
PPY1I50	256250	RC00031398	08/10/2023	745-5/00	130,16
GGT1J83	256250	RC00031410	08/10/2023	745-5/00	130,16
ODF9B85	256250	RC00031415	08/10/2023	745-5/00	130,16
ACB5283	256250	RC00031425	08/10/2023	605-0/03	293,47
MPZ8852	256250	RC00031433	08/10/2023	745-5/00	130,16
PPF6G69	256250	RC00031444	08/10/2023	745-5/00	130,16
RQO7B53	256250	RC00031448	08/10/2023	745-5/00	130,16
JRK6J25	256250	RC00031462	08/10/2023	745-5/00	130,16
RNG1C47	256250	RC00031474	08/10/2023	745-5/00	130,16
QRB5D92	256250	RC00031485	08/10/2023	745-5/00	130,16
MRH2759	256250	RC00031486	08/10/2023	745-5/00	130,16
PPT3G46	256250	RC00031489	08/10/2023	745-5/00	130,16
MSB6123	256250	RC00031502	08/10/2023	745-5/00	130,16
MST9I90	256250	RC00031504	08/10/2023	745-5/00	130,16
OVE1J89	256250	RC00031505	08/10/2023	745-5/00	130,16
OVK3743	256250	RC00031506	08/10/2023	745-5/00	130,16
OYE6760	256250	RC00031519	08/10/2023	745-5/00	130,16
PZG1F10	256250	RC00031525	08/10/2023	745-5/00	130,16
MST8034	256250	RC00031535	08/10/2023	745-5/00	130,16
MSF5G34	256250	RC00031541	08/10/2023	745-5/00	130,16
MPY3B81	256250	RC00031557	08/10/2023	745-5/00	130,16
MSN0253	256250	RC00031566	08/10/2023	745-5/00	130,16
MQP6978	256250	RC00031574	08/10/2023	745-5/00	130,16
SFW5B35	256250	RC00031576	08/10/2023	745-5/00	130,16
ODE9G39	256250	RC00031621	08/10/2023	745-5/00	130,16
GWX7774	256250	RC00031634	08/10/2023	745-5/00	130,16
MTK2H21	256250	RC00031647	08/10/2023	746-3/00	195,23
PPT9F97	256250	RC00031651	08/10/2023	745-5/00	130,16
MTC0924	256250	RC00031653	08/10/2023	745-5/00	130,16
ODF9B85	256250	RC00031661	08/10/2023	745-5/00	130,16
MQK1239	256250	RC00031666	09/10/2023	605-0/03	293,47
MRN3697	256250	RC00031674	09/10/2023	745-5/00	130,16
RBG6G62	256250	RC00031683	09/10/2023	745-5/00	130,16
MST8795	256250	RC00031688	09/10/2023	745-5/00	130,16
OVK2709	256250	RC00031705	09/10/2023	745-5/00	130,16
MRN3697	256250	RC00031715	09/10/2023	746-3/00	195,23

SFW1D72	256250	RC00031718	09/10/2023	745-5/00	130,16
MRZ5507	256250	RC00031727	09/10/2023	745-5/00	130,16
SFW1D72	256250	RC00031741	09/10/2023	745-5/00	130,16
ODN3231	256250	RC00031744	09/10/2023	745-5/00	130,16
RBD0I99	256250	RC00031748	09/10/2023	745-5/00	130,16
LPN9077	256250	RC00031765	09/10/2023	605-0/03	293,47
SFW1D72	256250	RC00031767	09/10/2023	746-3/00	195,23
RQN3F74	256250	RC00031777	09/10/2023	745-5/00	130,16
QRC2C91	256250	RC00031780	09/10/2023	746-3/00	195,23
OCZ4084	256250	RC00031800	09/10/2023	746-3/00	195,23
MST5831	256250	RC00031813	09/10/2023	605-0/03	293,47
HCC5804	256250	RC00031823	09/10/2023	605-0/03	293,47
JKC2J83	256250	RC00031839	09/10/2023	605-0/03	293,47
MSY4J28	256250	RC00031846	09/10/2023	745-5/00	130,16
OCV0304	256250	RC00031854	09/10/2023	745-5/00	130,16
OVL0710	256250	RC00031860	09/10/2023	605-0/03	293,47
MSD4B78	256250	RC00031865	10/10/2023	605-0/03	293,47
HMH6B09	256250	RC00031878	10/10/2023	745-5/00	130,16
OYF2537	256250	RC00031890	10/10/2023	605-0/03	293,47
MST4187	256250	RC00031902	10/10/2023	745-5/00	130,16
MPG8249	256250	RC00031905	10/10/2023	605-0/03	293,47
KVK3661	256250	RC00031914	10/10/2023	745-5/00	130,16
MPS6C26	256250	RC00031918	10/10/2023	605-0/03	293,47
KVK3661	256250	RC00031921	10/10/2023	746-3/00	195,23
OYF2537	256250	RC00031926	10/10/2023	746-3/00	195,23
MST8795	256250	RC00031930	10/10/2023	746-3/00	195,23
MTT4G02	256250	RC00031954	10/10/2023	745-5/00	130,16
PPC5522	256250	RC00031959	10/10/2023	745-5/00	130,16
PPL1G44	256250	RC00031962	10/10/2023	746-3/00	195,23
SFW0J59	256250	RC00031963	10/10/2023	605-0/03	293,47
GGT1J83	256250	RC00031978	10/10/2023	605-0/03	293,47
PPJ9167	256250	RC00031982	10/10/2023	605-0/03	293,47
MSY4J28	256250	RC00031996	10/10/2023	745-5/00	130,16
MSW7H82	256250	RC00032020	10/10/2023	605-0/03	293,47
MPH5E81	256250	RC00032026	10/10/2023	605-0/03	293,47
MSA0G09	256250	RC00032071	10/10/2023	605-0/03	293,47
OYF2537	256250	RC00032095	06/10/2023	745-5/00	130,16
OCW2I84	256250	RC00032108	08/10/2023	745-5/00	130,16
MRN3697	256250	RC00032118	09/10/2023	746-3/00	195,23
ODJ9723	256250	RC00032133	10/10/2023	745-5/00	130,16
LCM6G21	256250	RC00032143	10/10/2023	745-5/00	130,16
MSW6137	256250	RC00032146	10/10/2023	745-5/00	130,16
MSW6137	256250	RC00032158	10/10/2023	745-5/00	130,16
MSG6C15	256250	RC00032968	13/10/2023	745-5/00	130,16
OYE5001	256250	RC00032974	13/10/2023	746-3/00	195,23
RQT0H89	256250	RC00032976	13/10/2023	745-5/00	130,16
OYF9598	256250	RC00032984	13/10/2023	745-5/00	130,16
ODI4I17	256250	RC00033102	10/10/2023	605-0/03	293,47
RBG6G62	256250	RC00033107	11/10/2023	745-5/00	130,16
ODG7J30	256250	RC00033116	12/10/2023	745-5/00	130,16
RFI7H98	256250	RC00033127	14/10/2023	745-5/00	130,16
MTS4934	256250	RC00033133	14/10/2023	605-0/03	293,47
AZJ1F40	256250	RC00033140	14/10/2023	745-5/00	130,16
AZJ1F40	256250	RC00033154	14/10/2023	747-1/00	880,41
OYF0B34	256250	RC00033159	14/10/2023	745-5/00	130,16
MPZ8852	256250	RC00033160	14/10/2023	745-5/00	130,16
OVK4I18	256250	RC00033161	14/10/2023	745-5/00	130,16
MSI6259	256250	RC00033166	14/10/2023	746-3/00	195,23
QRD2A67	256250	RC00033197	14/10/2023	745-5/00	130,16
MSW7H82	256250	RC00033218	14/10/2023	745-5/00	130,16
MPZ8852	256250	RC00033221	14/10/2023	745-5/00	130,16
AZQ3D36	256250	RC00033225	14/10/2023	745-5/00	130,16
MTT9H64	256250	RC00033235	14/10/2023	745-5/00	130,16
SFU8C93	256250	RC00033281	14/10/2023	745-5/00	130,16
PPK0F97	256250	RC00033287	14/10/2023	745-5/00	130,16
MSI6259	256250	RC00033289	14/10/2023	745-5/00	130,16
GVH7J64	256250	RC00033291	14/10/2023	745-5/00	130,16

OYH4573	256250	RC00033300	15/10/2023	745-5/00	130,16
MPZ8852	256250	RC00033326	15/10/2023	745-5/00	130,16
PPP2I81	256250	RC00033333	15/10/2023	745-5/00	130,16
PPH4J71	256250	RC00033357	15/10/2023	745-5/00	130,16
SFU6D07	256250	RC00033365	15/10/2023	745-5/00	130,16
OYH2B46	256250	RC00033378	15/10/2023	745-5/00	130,16
LLB9399	256250	RC00033407	15/10/2023	745-5/00	130,16
QRG6G95	256250	RC00033444	15/10/2023	745-5/00	130,16
MTS4934	256250	RC00033453	15/10/2023	745-5/00	130,16
PPP2I81	256250	RC00033455	15/10/2023	745-5/00	130,16
QRB7387	256250	RC00033469	15/10/2023	745-5/00	130,16
LOL0066	256250	RC00033474	15/10/2023	605-0/03	293,47
SFW1D72	256250	RC00032362	11/10/2023	746-3/00	195,23
OYF8462	256250	RC00032353	11/10/2023	745-5/00	130,16
SFU8C93	256250	RC00032352	11/10/2023	745-5/00	130,16
MSY4J28	256250	RC00032308	11/10/2023	745-5/00	130,16
SFU8C93	256250	RC00032291	11/10/2023	745-5/00	130,16
PPE0217	256250	RC00032181	10/10/2023	605-0/03	293,47
PPL3437	256250	RC00032233	11/10/2023	605-0/03	293,47
PPW8J87	256250	RC00033094	14/10/2023	745-5/00	130,16
SFW8J89	256250	RC00032960	13/10/2023	745-5/00	130,16
OYE5001	256250	RC00032938	13/10/2023	745-5/00	130,16
OYE5001	256250	RC00032937	13/10/2023	745-5/00	130,16
MSG6C15	256250	RC00032921	13/10/2023	745-5/00	130,16
MQP6978	256250	RC00032901	13/10/2023	745-5/00	130,16
MRL6952	256250	RC00032894	13/10/2023	745-5/00	130,16
OVL1047	256250	RC00032890	13/10/2023	745-5/00	130,16
OVL1047	256250	RC00032880	13/10/2023	745-5/00	130,16
ODG7J30	256250	RC00032766	12/10/2023	745-5/00	130,16
ODG7J30	256250	RC00032761	12/10/2023	745-5/00	130,16
ODG7J30	256250	RC00032754	12/10/2023	746-3/00	195,23
ODG7J30	256250	RC00032742	12/10/2023	746-3/00	195,23
SGA8I95	256250	RC00032725	12/10/2023	745-5/00	130,16
SFT1J87	256250	RC00032722	12/10/2023	746-3/00	195,23
MQT9B44	256250	RC00032720	12/10/2023	605-0/03	293,47
MSF5G34	256250	RC00032716	12/10/2023	746-3/00	195,23
ODG7J30	256250	RC00032709	12/10/2023	745-5/00	130,16
GUM2543	256250	RC00032669	12/10/2023	745-5/00	130,16
MRT4D02	256250	RC00032614	12/10/2023	745-5/00	130,16
MTC5D26	256250	RC00032612	12/10/2023	746-3/00	195,23
MTC5D26	256250	RC00032562	12/10/2023	745-5/00	130,16
ODS2194	256250	RC00032551	12/10/2023	745-5/00	130,16
PPA4412	256250	RC00032524	12/10/2023	745-5/00	130,16
SFU6D07	256250	RC00032512	12/10/2023	745-5/00	130,16
HCC2C50	256250	RC00032494	12/10/2023	745-5/00	130,16
PPZ2I81	256250	RC00032471	12/10/2023	745-5/00	130,16
MRN3697	256250	RC00032469	12/10/2023	745-5/00	130,16
MSF7700	256250	RC00032458	12/10/2023	745-5/00	130,16
MRT4D02	256250	RC00032451	12/10/2023	746-3/00	195,23
MRT4D02	256250	RC00032450	12/10/2023	745-5/00	130,16
SFV7B57	256250	RC00032402	12/10/2023	605-0/03	293,47
MTR6534	256250	RC00032400	12/10/2023	605-0/03	293,47
PYS7J12	256250	RC00032394	12/10/2023	745-5/00	130,16
PPD5I15	256250	RC00032376	11/10/2023	605-0/03	293,47
LLU9558	256250	RC00032372	11/10/2023	745-5/00	130,16
OWW8J69	256250	RC00032363	11/10/2023	745-5/00	130,16
OYE5001	256250	RC00032346	11/10/2023	745-5/00	130,16
PPZ0102	256250	RC00032341	11/10/2023	605-0/03	293,47
MSY4J28	256250	RC00032306	11/10/2023	745-5/00	130,16
SFW1D72	256250	RC00032254	11/10/2023	745-5/00	130,16
MPT3A60	256250	RC00032213	11/10/2023	605-0/03	293,47
MRT1817	256250	RC00032996	13/10/2023	746-3/00	195,23
MRN3697	256250	RC00033052	14/10/2023	745-5/00	130,16
ODP6G03	256250	RC00033042	14/10/2023	745-5/00	130,16
RQN7B85	256250	RC00033041	14/10/2023	745-5/00	130,16
MRI0B39	256250	RC00032789	13/10/2023	745-5/00	130,16
PPS0E07	256250	RC00033491	15/10/2023	745-5/00	130,16

MTG0E85	256250	RC00033506	15/10/2023	605-0/03	293,47
MSF7700	256250	RC00033517	15/10/2023	745-5/00	130,16
GZS8A24	256250	RC00033541	15/10/2023	605-0/03	293,47
OYK8E85	256250	RC00033545	16/10/2023	745-5/00	130,16
LLQ6E74	256250	RC00033546	16/10/2023	745-5/00	130,16
KRN0793	256250	RC00033565	16/10/2023	605-0/03	293,47
SFW8B01	256250	RC00033572	16/10/2023	745-5/00	130,16
PPY4914	256250	RC00033585	16/10/2023	745-5/00	130,16
QUA1G54	256250	CR00067706	25/10/2023	559-2/00	130,16
SFR6G23	256250	RC00033617	16/10/2023	605-0/03	293,47
MSY4J28	256250	RC00033649	16/10/2023	746-3/00	195,23
PPY0272	256250	RC00033652	16/10/2023	745-5/00	130,16
MQH6694	256250	RC00033683	16/10/2023	745-5/00	130,16
MQH6694	256250	RC00033700	16/10/2023	746-3/00	195,23
OYE5001	256250	RC00033701	16/10/2023	746-3/00	195,23
PGS4E06	256250	RC00033702	16/10/2023	745-5/00	130,16
MSQ8C48	256250	RC00033731	16/10/2023	745-5/00	130,16
MSK5E61	256250	RC00033754	16/10/2023	745-5/00	130,16
OWP4J36	256250	RC00033755	16/10/2023	745-5/00	130,16
QRJ0E48	256250	RC00033765	16/10/2023	745-5/00	130,16
OWP4J36	256250	RC00033768	16/10/2023	746-3/00	195,23
QRD0A38	256250	RC00033775	17/10/2023	745-5/00	130,16
MRL6952	256250	RC00033777	17/10/2023	745-5/00	130,16
SFU0C58	256250	RC00033780	17/10/2023	605-0/03	293,47
RBI4F25	256250	RC00033784	17/10/2023	746-3/00	195,23
QRD0A38	256250	RC00033789	17/10/2023	745-5/00	130,16
RQR4D04	256250	RC00033799	17/10/2023	745-5/00	130,16
ODF5B52	256250	RC00033802	17/10/2023	745-5/00	130,16
MSH2095	256250	RC00033804	17/10/2023	745-5/00	130,16
GUM2543	256250	RC00033822	17/10/2023	745-5/00	130,16
MSW6137	256250	RC00033827	17/10/2023	745-5/00	130,16
GGT1J83	256250	RC00033843	17/10/2023	745-5/00	130,16
MSI6259	256250	RC00033867	14/10/2023	745-5/00	130,16
MQR5611	256250	RC00033873	16/10/2023	745-5/00	130,16
SFY1C54	256250	RC00033900	17/10/2023	605-0/03	293,47
MSY4J28	256250	RC00033908	17/10/2023	745-5/00	130,16
MSH2095	256250	RC00033911	17/10/2023	745-5/00	130,16
RHH1D31	256250	RC00033912	17/10/2023	745-5/00	130,16
ODP3873	256250	RC00033914	17/10/2023	605-0/03	293,47
MRN1F62	256250	RC00033923	17/10/2023	605-0/03	293,47
MST8J41	256250	RC00033945	17/10/2023	605-0/03	293,47
NTU1A25	256250	RC00033948	17/10/2023	605-0/03	293,47
MQR5611	256250	RC00033953	17/10/2023	745-5/00	130,16
ODG9I71	256250	RC00033956	17/10/2023	745-5/00	130,16
ODS9432	256250	RC00033973	17/10/2023	746-3/00	195,23
MSW6137	256250	RC00034030	17/10/2023	745-5/00	130,16
SFW1D72	256250	RC00034057	18/10/2023	746-3/00	195,23
ODL4951	256250	RC00034066	18/10/2023	745-5/00	130,16
MTF5738	256250	RC00034114	18/10/2023	605-0/03	293,47
MTF5738	256250	RC00034128	18/10/2023	605-0/03	293,47
MQM8022	256250	RC00034138	18/10/2023	745-5/00	130,16
EZZ9H66	256250	RC00034149	18/10/2023	605-0/03	293,47
OVH8E83	256250	RC00034166	18/10/2023	745-5/00	130,16
SFP4G98	256250	RC00034169	18/10/2023	745-5/00	130,16
MGS0863	256250	RC00034179	18/10/2023	745-5/00	130,16
MQP6978	256250	RC00034183	18/10/2023	745-5/00	130,16
KVK3661	256250	RC00034211	18/10/2023	745-5/00	130,16
OYK9H52	256250	RC00034221	18/10/2023	745-5/00	130,16
SFW1D72	256250	RC00034227	18/10/2023	746-3/00	195,23
OYH4573	256250	RC00034243	18/10/2023	745-5/00	130,16
MOX5A38	256250	RC00034245	18/10/2023	605-0/03	293,47
MST4187	256250	RC00034257	18/10/2023	745-5/00	130,16
KOZ2183	256250	RC00034259	18/10/2023	745-5/00	130,16
MFB1804	256250	RC00034260	18/10/2023	605-0/03	293,47
SFX5G31	256250	RC00034270	18/10/2023	745-5/00	130,16
MTV7286	256250	RC00034298	18/10/2023	745-5/00	130,16
MPO0929	256250	RC00034317	18/10/2023	745-5/00	130,16

MQH6694	256250	RC00034389	19/10/2023	745-5/00	130,16
MTK8987	256250	RC00034395	19/10/2023	605-0/03	293,47
SFW1D72	256250	RC00034419	19/10/2023	746-3/00	195,23
IVQ6E19	256250	RC00034449	19/10/2023	745-5/00	130,16
MRS2375	256250	RC00034451	19/10/2023	605-0/03	293,47
JUN4123	256250	RC00034469	19/10/2023	745-5/00	130,16
OVI6E04	256250	RC00034480	19/10/2023	745-5/00	130,16
RKM6B78	256250	RC00034493	19/10/2023	605-0/03	293,47
PPH8H45	256250	RC00034527	19/10/2023	745-5/00	130,16
MPI3121	256250	RC00034547	19/10/2023	745-5/00	130,16
MQF5127	256250	RC00034550	19/10/2023	605-0/03	293,47
PGS4E06	256250	RC00034561	19/10/2023	745-5/00	130,16
MTX4736	256250	RC00034576	19/10/2023	605-0/03	293,47
PPY9113	256250	RC00034582	19/10/2023	745-5/00	130,16
OWQ5I07	256250	RC00034585	19/10/2023	745-5/00	130,16
MST4187	256250	RC00034586	19/10/2023	745-5/00	130,16
MRJ4216	256250	RC00034597	19/10/2023	605-0/03	293,47
MQH6694	256250	RC00034601	19/10/2023	745-5/00	130,16
LTM1J11	256250	RC00034641	19/10/2023	745-5/00	130,16
MPG8249	256250	RC00034661	20/10/2023	605-0/03	293,47
MPW9503	256250	RC00034664	20/10/2023	746-3/00	195,23
MST8795	256250	RC00034666	20/10/2023	745-5/00	130,16
MRT4D02	256250	RC00034670	20/10/2023	746-3/00	195,23
MSG5C65	256250	RC00034702	20/10/2023	605-0/03	293,47
SFZ7E57	256250	RC00034716	20/10/2023	745-5/00	130,16
MSO7675	256250	RC00034743	20/10/2023	745-5/00	130,16
KZV5F17	256250	RC00034763	20/10/2023	745-5/00	130,16
MSH5977	256250	RC00034768	20/10/2023	745-5/00	130,16
KLC9B18	256250	RC00034776	20/10/2023	745-5/00	130,16
PPC6D48	256250	RC00034778	20/10/2023	605-0/03	293,47
OCW8472	256250	RC00034779	20/10/2023	745-5/00	130,16
MPN5901	256250	RC00034790	20/10/2023	605-0/03	293,47
RKU9I56	256250	RC00034807	20/10/2023	745-5/00	130,16
MPZ8852	256250	RC00034830	20/10/2023	745-5/00	130,16
MPZ8852	256250	RC00034831	20/10/2023	746-3/00	195,23
SFY8I84	256250	RC00034876	20/10/2023	745-5/00	130,16
ODI1I11	256250	RC00034877	20/10/2023	747-1/00	880,41
MSO0E29	256250	RC00034898	20/10/2023	605-0/03	293,47
SFZ1E30	256250	RC00034921	20/10/2023	745-5/00	130,16
MQP6978	256250	RC00034938	21/10/2023	745-5/00	130,16
MPG8249	256250	RC00034950	21/10/2023	605-0/03	293,47
EZM0J71	256250	RC00034982	21/10/2023	745-5/00	130,16
MSW6137	256250	RC00034985	21/10/2023	745-5/00	130,16
PPZ0102	256250	RC00035370	17/10/2023	605-0/03	293,47
OYE5001	256250	RC00035373	17/10/2023	745-5/00	130,16
PPO2B72	256250	RC00035380	18/10/2023	745-5/00	130,16
QRB9109	256250	RC00035402	20/10/2023	745-5/00	130,16
MQR5611	256250	RC00035407	20/10/2023	745-5/00	130,16
MQP6978	256250	RC00035421	21/10/2023	746-3/00	195,23
MRA6J54	256250	RC00035423	21/10/2023	745-5/00	130,16
MRD8833	256250	RC00035448	21/10/2023	567-3/02	130,16
QRE4D48	256250	RC00035468	21/10/2023	745-5/00	130,16
LTY8I34	256250	RC00035470	21/10/2023	745-5/00	130,16
MQX7B70	256250	RC00035545	22/10/2023	745-5/00	130,16
MQO3A25	256250	RC00035547	22/10/2023	745-5/00	130,16
MPZ8852	256250	RC00035565	22/10/2023	745-5/00	130,16
MRF8779	256250	RC00035566	22/10/2023	745-5/00	130,16
MRX8B62	256250	RC00035571	22/10/2023	745-5/00	130,16
KXV9G55	256250	RC00035580	22/10/2023	605-0/03	293,47
ODS5269	256250	RC00035593	22/10/2023	745-5/00	130,16
MTQ0148	256250	RC00035597	22/10/2023	745-5/00	130,16
MSG2723	256250	RC00035602	22/10/2023	605-0/03	293,47
MQW6F01	256250	RC00035610	22/10/2023	605-0/03	293,47
ODI7C98	256250	RC00035620	22/10/2023	605-0/03	293,47
ODT4J82	256250	RC00035629	22/10/2023	745-5/00	130,16
MQN1C88	256250	RC00035645	22/10/2023	605-0/03	293,47
ODR2B29	256250	RC00035653	22/10/2023	745-5/00	130,16

KTW3333	256250	RC00035657	22/10/2023	745-5/00	130,16
PPW6A70	256250	RC00035660	22/10/2023	745-5/00	130,16
QRD0C65	256250	RC00035708	22/10/2023	605-0/03	293,47
FBR9H03	256250	RC00035738	22/10/2023	745-5/00	130,16
MSA1502	256250	RC00035755	22/10/2023	745-5/00	130,16
PPR2C10	256250	RC00035763	23/10/2023	745-5/00	130,16
MRS2375	256250	RC00035769	23/10/2023	605-0/03	293,47
RQP2I27	256250	RC00035803	23/10/2023	746-3/00	195,23
MSS8321	256250	RC00035355	22/10/2023	745-5/00	130,16
MTF0229	256250	RC00035330	22/10/2023	745-5/00	130,16
KTW3333	256250	RC00035320	22/10/2023	745-5/00	130,16
RBD3F00	256250	RC00035310	22/10/2023	745-5/00	130,16
QRK1D41	256250	RC00035297	22/10/2023	746-3/00	195,23
KTW3333	256250	RC00035292	22/10/2023	745-5/00	130,16
MPZ8852	256250	RC00035243	22/10/2023	745-5/00	130,16
MPZ8852	256250	RC00035230	22/10/2023	745-5/00	130,16
OYE5001	256250	RC00035229	22/10/2023	745-5/00	130,16
PLG7H83	256250	RC00035213	22/10/2023	745-5/00	130,16
OCV4I59	256250	RC00035185	21/10/2023	605-0/03	293,47
MTX3C83	256250	RC00035163	21/10/2023	745-5/00	130,16
MTR0456	256250	RC00035157	21/10/2023	746-3/00	195,23
QNC0H15	256250	RC00035137	21/10/2023	745-5/00	130,16
LTY8I34	256250	RC00035100	21/10/2023	745-5/00	130,16
MSE2100	256250	RC00035094	21/10/2023	745-5/00	130,16
MQF1703	256250	RC00035091	21/10/2023	746-3/00	195,23
KYE4240	256250	RC00035083	21/10/2023	745-5/00	130,16
MRQ0H46	256250	RC00035069	21/10/2023	605-0/03	293,47
PPO9530	256250	RC00035044	21/10/2023	745-5/00	130,16
MPJ7D22	256250	RC00035039	21/10/2023	605-0/03	293,47
RKS0J68	256250	RC00035021	21/10/2023	745-5/00	130,16
MRS8A23	256250	RC00035821	23/10/2023	745-5/00	130,16
MRT1817	256250	RC00035863	23/10/2023	745-5/00	130,16
MST8795	256250	RC00035892	23/10/2023	745-5/00	130,16
RQP2I27	256250	RC00035901	23/10/2023	745-5/00	130,16
PFO2822	256250	RC00036023	24/10/2023	745-5/00	130,16
RPT3I48	256250	RC00036052	24/10/2023	746-3/00	195,23
MTV6223	256250	RC00036053	24/10/2023	745-5/00	130,16
RPT3I48	256250	RC00036054	24/10/2023	745-5/00	130,16
PPG0G14	256250	RC00036065	24/10/2023	605-0/03	293,47
MSW6137	256250	RC00036069	24/10/2023	745-5/00	130,16
RQP2I27	256250	RC00036138	24/10/2023	746-3/00	195,23
ODT5104	256250	RC00036154	24/10/2023	745-5/00	130,16
RBE4I61	256250	RC00036178	24/10/2023	745-5/00	130,16
MPQ4440	256250	RC00036203	24/10/2023	605-0/03	293,47
PPQ2234	256250	RC00036233	24/10/2023	605-0/03	293,47
MQH9G07	256250	RC00036250	24/10/2023	745-5/00	130,16
MTE9A50	256250	RC00036266	24/10/2023	605-0/03	293,47
MTF5738	256250	RC00036300	25/10/2023	605-0/03	293,47
MTF5738	256250	RC00036301	25/10/2023	605-0/03	293,47
LUV1B05	256250	RC00036308	25/10/2023	605-0/03	293,47
QRI7C09	256250	RC00036309	25/10/2023	745-5/00	130,16
OVI4C60	256250	RC00036351	25/10/2023	605-0/03	293,47
MPY8F83	256250	RC00036361	25/10/2023	745-5/00	130,16
MPY8F83	256250	RC00036362	25/10/2023	745-5/00	130,16
MSM6243	256250	RC00036378	25/10/2023	605-0/03	293,47
RBG6G62	256250	RC00036390	25/10/2023	745-5/00	130,16
MPU4323	256250	RC00036394	25/10/2023	746-3/00	195,23
PPQ5C36	256250	RC00036412	25/10/2023	745-5/00	130,16
OYI4990	256250	RC00036425	25/10/2023	745-5/00	130,16
SFW0J59	256250	RC00036470	25/10/2023	605-0/03	293,47
OCY2I79	256250	RC00036494	25/10/2023	745-5/00	130,16
SFW3B96	256250	RC00036507	25/10/2023	745-5/00	130,16
SFW1D72	256250	RC00036572	26/10/2023	745-5/00	130,16
QRF7E98	256250	RC00036628	26/10/2023	745-5/00	130,16
ODO8403	256250	RC00036632	26/10/2023	605-0/03	293,47
ODA3H58	256250	RC00036633	26/10/2023	605-0/03	293,47
RQP2I27	256250	RC00036698	26/10/2023	745-5/00	130,16

RRY4A49	256250	RC00036701	26/10/2023	605-0/03	293,47
MQL4I29	256250	RC00036708	26/10/2023	745-5/00	130,16
ODA3H58	256250	RC00036723	26/10/2023	745-5/00	130,16
MST4187	256250	RC00036733	26/10/2023	745-5/00	130,16
MRI0B39	256250	RC00036772	27/10/2023	745-5/00	130,16
MTF5I96	256250	RC00036789	27/10/2023	745-5/00	130,16
MTF5I96	256250	RC00036790	27/10/2023	746-3/00	195,23
KVK3661	256250	RC00036796	27/10/2023	745-5/00	130,16
SFW1D72	256250	RC00036820	27/10/2023	746-3/00	195,23
MST4187	256250	RC00036821	27/10/2023	745-5/00	130,16
KRZ2F36	256250	RC00036831	27/10/2023	745-5/00	130,16
SFW1D72	256250	RC00036902	27/10/2023	745-5/00	130,16
OCV8D29	256250	RC00036918	27/10/2023	745-5/00	130,16
RBH1H45	256250	RC00036941	27/10/2023	745-5/00	130,16
ODF3521	256250	RC00036972	27/10/2023	605-0/03	293,47
ODG7J30	256250	RC00036973	27/10/2023	745-5/00	130,16
PPB0I17	256250	RC00037052	28/10/2023	745-5/00	130,16
MPD7I47	256250	RC00037100	28/10/2023	745-5/00	130,16
PPV5D54	256250	RC00037106	28/10/2023	745-5/00	130,16
RBA5H35	256250	RC00037146	28/10/2023	745-5/00	130,16
ODG7J30	256250	RC00037160	28/10/2023	745-5/00	130,16
PPV2659	256250	RC00037185	28/10/2023	745-5/00	130,16
HFG1A05	256250	RC00037203	28/10/2023	745-5/00	130,16
ODG7J30	256250	RC00037209	28/10/2023	745-5/00	130,16
MSF6H11	256250	RC00037217	29/10/2023	745-5/00	130,16
OCZ5765	256250	RC00037222	29/10/2023	745-5/00	130,16
MPZ8852	256250	RC00037224	29/10/2023	746-3/00	195,23
PPN1115	256250	RC00037231	29/10/2023	745-5/00	130,16
PPL3460	256250	RC00037233	29/10/2023	745-5/00	130,16
MPZ8852	256250	RC00037243	29/10/2023	746-3/00	195,23
AOC4240	256250	RC00037271	29/10/2023	746-3/00	195,23
RQR6C87	256250	RC00037292	29/10/2023	745-5/00	130,16
MQX0224	256250	RC00037322	29/10/2023	745-5/00	130,16
OVI7B28	256250	RC00037342	29/10/2023	745-5/00	130,16
KWJ8I87	256250	JC00008138	21/10/2023	763-3/02	293,47
MQV0F13	256250	JC00008139	22/10/2023	763-3/02	293,47
SFW1D72	256250	RC00037357	27/10/2023	745-5/00	130,16
OVE2505	256250	RC00037362	28/10/2023	745-5/00	130,16
PPU5F41	256250	RC00037375	28/10/2023	746-3/00	195,23
EUS0594	256250	RC00037412	29/10/2023	605-0/03	293,47
MQX7B70	256250	RC00037429	29/10/2023	745-5/00	130,16
SFP6E74	256250	RC00037482	29/10/2023	745-5/00	130,16
MRI3F53	256250	RC00037483	29/10/2023	745-5/00	130,16
MSA0F82	256250	RC00037498	29/10/2023	745-5/00	130,16
MTO1G06	256250	RC00037505	29/10/2023	745-5/00	130,16
DFG1F11	256250	RC00037519	29/10/2023	745-5/00	130,16
MQN1C88	256250	RC00037541	29/10/2023	605-0/03	293,47
MRB7A69	256250	RC00037560	29/10/2023	745-5/00	130,16
SFZ1F84	256250	RC00037565	29/10/2023	746-3/00	195,23
KWN8C95	256250	RC00037576	29/10/2023	745-5/00	130,16
MQX7B70	256250	RC00037593	29/10/2023	745-5/00	130,16
MSI2141	256250	RC00037603	29/10/2023	605-0/03	293,47
PJD6H94	256250	RC00037607	29/10/2023	745-5/00	130,16
MSJ9E84	256250	RC00037616	29/10/2023	745-5/00	130,16
PVX2H15	256250	RC00037623	28/10/2023	605-0/03	293,47
RQT1J70	256250	RC00037658	30/10/2023	605-0/03	293,47
PPH8H45	256250	RC00037683	30/10/2023	745-5/00	130,16
HLQ5C38	256250	RC00037695	30/10/2023	605-0/03	293,47
ODT0058	256250	RC00037718	30/10/2023	605-0/03	293,47
MQI0A82	256250	RC00037745	30/10/2023	605-0/03	293,47
MQH6694	256250	RC00037746	30/10/2023	745-5/00	130,16
OYK9H52	256250	RC00037753	30/10/2023	745-5/00	130,16
RQN3A37	256250	RC00037783	30/10/2023	745-5/00	130,16
MPZ8852	256250	RC00037786	30/10/2023	745-5/00	130,16
MTZ4711	256250	RC00037835	30/10/2023	745-5/00	130,16
OYE5001	256250	RC00037847	30/10/2023	745-5/00	130,16
MPN8106	256250	RC00037848	30/10/2023	745-5/00	130,16

PPY9113	256250	RC00037853	30/10/2023	745-5/00	130,16
SFX6D40	256250	RC00037875	30/10/2023	745-5/00	130,16
RQR7A02	256250	RC00037882	30/10/2023	746-3/00	195,23
OVK2E83	256250	RC00037894	30/10/2023	746-3/00	195,23
MSU9G97	256250	RC00037895	30/10/2023	745-5/00	130,16
GHE6F53	256250	RC00037911	31/10/2023	745-5/00	130,16
PPY9113	256250	RC00038036	31/10/2023	745-5/00	130,16
SFR3C69	256250	RC00038187	01/11/2023	605-0/03	293,47
MQH6694	256250	RC00038398	02/11/2023	745-5/00	130,16
RQT9I48	256250	RC00038488	02/11/2023	745-5/00	130,16
PPQ7500	256250	RC00038498	02/11/2023	745-5/00	130,16
MTY6002	256250	RC00038527	02/11/2023	745-5/00	130,16
MRU3G61	256250	RC00038535	02/11/2023	745-5/00	130,16
ODM5H13	256250	RC00038553	02/11/2023	745-5/00	130,16
PPG2H54	256250	RC00038555	02/11/2023	605-0/03	293,47
RKS0J68	256250	RC00038568	02/11/2023	746-3/00	195,23
PPE2735	256250	RC00038586	02/11/2023	745-5/00	130,16
RQN5F77	256250	RC00038592	02/11/2023	746-3/00	195,23
ODI2G16	256250	RC00038610	02/11/2023	745-5/00	130,16
MQH6694	256250	RC00038618	03/11/2023	745-5/00	130,16
MQH6694	256250	RC00038620	03/11/2023	745-5/00	130,16
OPV1G70	256250	RC00038711	02/11/2023	745-5/00	130,16
HPC2I15	256250	RC00038985	04/11/2023	745-5/00	130,16
RQT0A69	256250	RC00039049	04/11/2023	605-0/03	293,47
PPL6D48	256250	RC00039064	04/11/2023	745-5/00	130,16
PPU9058	256250	RC00039092	04/11/2023	745-5/00	130,16
ODR4J98	256250	CR00066349	11/11/2023	555-0/00	130,16
NYA7J70	256250	RC00039200	04/11/2023	745-5/00	130,16
RBD0C91	256250	RC00039427	05/11/2023	745-5/00	130,16
PYN5A81	256250	RC00039577	05/11/2023	745-5/00	130,16
ODT3587	256250	RC00039674	06/11/2023	745-5/00	130,16
BXW1337	256250	RC00039774	06/11/2023	745-5/00	130,16
MPI8565	256250	RC00040013	07/11/2023	745-5/00	130,16
MQV7J16	256250	RC00040164	08/11/2023	605-0/03	293,47
MSL4B91	256250	BC00084234	17/11/2023	703-0/01	293,47
MTO7D23	256250	CR00070437	18/11/2023	736-6/02	130,16
MQP2H80	256250	RC00040954	11/11/2023	605-0/03	293,47
SFW8G89	256250	RC00041192	12/11/2023	745-5/00	130,16
ODM0997	256250	RC00041291	12/11/2023	605-0/03	293,47
ODM0997	256250	RC00041292	12/11/2023	745-5/00	130,16
MSU5A69	256250	RC00041322	12/11/2023	745-5/00	130,16
RQS8B76	256250	JC00009444	18/11/2023	703-0/01	293,47
QRK7F63	256250	CR00070754	21/11/2023	605-0/01	293,47
QIS2A83	256250	RC00041670	13/11/2023	745-5/00	130,16
MQA7F08	256250	RC00041698	13/11/2023	605-0/03	293,47
LQM2E95	256250	RC00041902	14/11/2023	605-0/03	293,47
QRB9I49	256250	RC00041934	14/11/2023	745-5/00	130,16
KPD1224	256250	RC00041973	14/11/2023	745-5/00	130,16
GAA5E28	256250	RC00042017	14/11/2023	745-5/00	130,16
QRB9I49	256250	RC00042018	14/11/2023	746-3/00	195,23
MTS0F54	256250	BA00341559	21/11/2023	518-5/01	195,23
PPM4979	256250	BA00349544	21/11/2023	596-7/00	1467,35
OVL7G00	256250	CR00069967	22/11/2023	570-3/00	130,16
RQT4H48	256250	CR00068649	23/11/2023	581-9/07	880,41
RQT4H48	256250	CR00068650	23/11/2023	605-0/03	293,47
RBI5E00	256250	JC00009339	23/11/2023	703-0/01	293,47
OVI6063	256250	CR00068663	23/11/2023	554-1/02	195,23
MQV5E31	256250	CR00068673	23/11/2023	554-1/02	195,23
FSY2G51	256250	CR00072340	23/11/2023	554-1/02	195,23
RBG8D23	256250	CR00072345	23/11/2023	552-5/00	130,16
MSZ2910	256250	CR00067301	24/11/2023	545-2/06	195,23
PPB3J51	256250	CR00070787	24/11/2023	554-1/02	195,23
GYQ9496	256250	RC00042643	17/11/2023	745-5/00	130,16
OVI5913	256250	RC00042808	18/11/2023	745-5/00	130,16
MSH0394	256250	RC00042845	17/11/2023	605-0/03	293,47
PUU7C60	256250	RC00042874	17/11/2023	745-5/00	130,16
KQT2A63	256250	RC00043102	18/11/2023	745-5/00	130,16

OVI5913	256250	RC00043126	18/11/2023	745-5/00	130,16
QXE2G60	256250	RC00043169	19/11/2023	746-3/00	195,23
HLO5069	256250	RC00043278	19/11/2023	745-5/00	130,16
KRL3E98	256250	RC00043688	20/11/2023	745-5/00	130,16
DUA4D21	256250	CR00064584	02/12/2023	763-3/02	293,47
KWZ7E19	256250	RC00044012	21/11/2023	745-5/00	130,16
MSI9310	256250	RC00044097	21/11/2023	745-5/00	130,16
SFR6B46	256250	RC00044132	22/11/2023	605-0/03	293,47
MTV9005	256250	RC00044155	22/11/2023	745-5/00	130,16
EUX0A39	256250	RC00044200	22/11/2023	745-5/00	130,16
PPX5B26	256250	RC00044206	22/11/2023	745-5/00	130,16
RGC2A57	256250	RC00044252	22/11/2023	745-5/00	130,16
SFQ1F05	256250	RC00044346	23/11/2023	745-5/00	130,16
OVK2A09	256250	RC00044416	23/11/2023	745-5/00	130,16
MQX5B38	256250	RC00044546	23/11/2023	605-0/03	293,47
PUG1J67	256250	RC00044797	24/11/2023	605-0/03	293,47
OVK0920	256250	RC00044983	25/11/2023	745-5/00	130,16
OCX1E43	256250	RC00045006	25/11/2023	605-0/03	293,47
ODT2C23	256250	RC00045184	25/11/2023	745-5/00	130,16
QRL9C27	256250	RC00045201	25/11/2023	745-5/00	130,16
OVJ0E38	256250	RC00045407	26/11/2023	745-5/00	130,16
MTS8997	256250	RC00045444	26/11/2023	745-5/00	130,16
MQI2D48	256250	RC00045642	27/11/2023	745-5/00	130,16
QRE4A83	256250	RC00045665	27/11/2023	745-5/00	130,16
QEU4G80	256250	RC00045760	27/11/2023	605-0/03	293,47
ODG7I86	256250	PM50005773	12/11/2023	605-0/01	293,47
ODG7I86	256250	PM50005774	12/11/2023	581-9/01	880,41
MSL8062	256250	RC00045851	27/11/2023	605-0/03	293,47
RQM3J62	256250	RC00045884	27/11/2023	745-5/00	130,16
RBI4F25	256250	RC00045886	27/11/2023	605-0/03	293,47
MTR4C16	256250	RC00045950	28/11/2023	605-0/03	293,47
QRL2D37	256250	RC00046045	28/11/2023	745-5/00	130,16
PPT9E84	256250	RC00046073	28/11/2023	745-5/00	130,16
QOY5490	256250	RC00046085	28/11/2023	605-0/03	293,47
MRC8203	256250	RC00046216	28/11/2023	745-5/00	130,16
MSL3H74	256250	RC00046402	29/11/2023	605-0/03	293,47
MSQ3C37	256250	RC00046469	29/11/2023	605-0/03	293,47
SGA9J18	256250	RC00046499	29/11/2023	745-5/00	130,16
RBD1H71	256250	RC00046529	29/11/2023	745-5/00	130,16
PPF5B30	256250	RC00046558	30/11/2023	605-0/03	293,47
OYD2D56	256250	RC00046578	30/11/2023	745-5/00	130,16
NSX1G47	256250	RC00046629	30/11/2023	745-5/00	130,16
KVD3338	256250	RC00046656	30/11/2023	605-0/03	293,47
OYE8842	256250	RC00046678	30/11/2023	605-0/03	293,47
QON5H96	256250	RC00046693	30/11/2023	605-0/03	293,47
MPL9683	256250	RC00046717	30/11/2023	605-0/03	293,47
OVL4B60	256250	RC00046744	30/11/2023	567-3/02	130,16
DRY5084	256250	RC00046748	30/11/2023	745-5/00	130,16
RBI6I80	256250	RC00046826	01/12/2023	745-5/00	130,16
RBI6I80	256250	RC00046828	01/12/2023	745-5/00	130,16
PPT6B33	256250	RC00047031	01/12/2023	745-5/00	130,16
LSU6F13	256250	RC00047080	01/12/2023	745-5/00	130,16
JQD8A04	256250	RC00047118	01/12/2023	605-0/03	293,47
PPT6B33	256250	RC00047126	01/12/2023	745-5/00	130,16
MSY7125	256250	RC00047135	01/12/2023	745-5/00	130,16
PPU0I08	256250	RC00047145	01/12/2023	745-5/00	130,16
SFS8B02	256250	RC00047161	01/12/2023	745-5/00	130,16
PPK1B31	256250	RC00047187	02/12/2023	745-5/00	130,16
MTB2B75	256250	RC00047193	02/12/2023	745-5/00	130,16
ODG6C00	256250	RC00047225	02/12/2023	745-5/00	130,16
MRY1J40	256250	RC00047233	02/12/2023	745-5/00	130,16
OCV7G36	256250	RC00047238	02/12/2023	745-5/00	130,16
MRW2C52	256250	RC00047283	02/12/2023	605-0/03	293,47
OVK4H75	256250	RC00047302	02/12/2023	745-5/00	130,16
PPL4D76	256250	RC00047317	02/12/2023	745-5/00	130,16
QRG4D49	256250	RC00047391	03/12/2023	745-5/00	130,16
PPD9168	256250	RC00047396	03/12/2023	605-0/03	293,47

SFU9A67	256250	RC00047533	03/12/2023	745-5/00	130,16
MTB4E18	256250	RC00047547	03/12/2023	605-0/03	293,47
QRE0F64	256250	RC00047626	03/12/2023	605-0/03	293,47
MSS3B25	256250	RC00047659	03/12/2023	745-5/00	130,16
ODG6C00	256250	RC00047732	03/12/2023	745-5/00	130,16
PPE1348	256250	RC00047746	04/12/2023	745-5/00	130,16
MTU0A38	256250	RC00047831	04/12/2023	605-0/03	293,47
ODS3637	256250	RC00048068	06/12/2023	605-0/03	293,47
GGU7C12	256250	RC00048069	06/12/2023	605-0/03	293,47
SFW8E73	256250	RC00048227	06/12/2023	745-5/00	130,16
MSO0A11	256250	RC00048260	06/12/2023	605-0/03	293,47
ODD0I43	256250	RC00048355	07/12/2023	745-5/00	130,16
OCX6511	256250	RC00048372	07/12/2023	745-5/00	130,16
MSI0863	256250	RC00048396	07/12/2023	605-0/03	293,47
QNV7H28	256250	RC00048415	07/12/2023	605-0/03	293,47
MSO0A11	256250	RC00048532	08/12/2023	745-5/00	130,16
SFZ6B86	256250	RC00048570	08/12/2023	605-0/03	293,47
SFP5F38	256250	RC00048636	09/12/2023	745-5/00	130,16
SFP5F38	256250	RC00048664	09/12/2023	745-5/00	130,16
KMN5232	256250	RC00048758	09/12/2023	605-0/03	293,47
KXI5J42	256250	RC00048773	10/12/2023	745-5/00	130,16
MSR3616	256250	RC00048792	10/12/2023	605-0/03	293,47
MQY6G68	256250	RC00048851	10/12/2023	745-5/00	130,16
SNN3I62	256250	RC00048860	10/12/2023	745-5/00	130,16
QQV0G21	256250	RC00049055	11/12/2023	605-0/03	293,47
RFW1I37	256250	RC00049224	10/12/2023	745-5/00	130,16
SFZ6B86	256250	RC00049285	10/12/2023	605-0/03	293,47
RQQ9B42	256250	RC00049539	13/12/2023	605-0/03	293,47

CLAUDIO VICTOR
Secretário Municipal de Defesa Social

INSTITUTO DE PREVIDÊNCIA DOS SERVIDORES PÚBLICOS DO MUNICÍPIO DE CARIACICA - IPC

***EXTRATO DO PRIMEIRO TERMO ADITIVO – CONTRATO N° 005/2023**

Processo: 15/2023
Contratante: Instituto de Previdência dos Servidores Públicos do Município de Cariacica.
Contratada: Centro de Integração Empresa Escola do Espirito Santo - CIEE
- CNPJ n° 01.219.199/0001-06.
Objeto: Prorrogação do prazo de vigência do contrato n° 005/2023 por mais 12 (doze) meses.
Valor Global: R$ 2.583,54 (dois mil, quinhentos e oitenta e três mil reais e cinquenta e quatro centavos).
Nat. Despesa: 3.3.90.39.00
Período de Vigência: 03/04/2024 a 03/04/2025.
Cariacica/ES, 03/04/2024.

Juliana de Lima Silva Rodrigues
Diretora Presidente – IPC.

***REPUBLICADO POR INCORREÇÃO**

MUNICIPIO DE CARIACICA:27150549000119
Assinado de forma digital por MUNICIPIO DE CARIACICA:27150549000119
Dados: 2024.04.04 18:49:53 -03'00'